Director
EDMUNDO BITTENCOURT

Impresso em tinta de N. WILLIAMS & C.ª
Impresso em papel de HOLMBERG BECH & C.ª — Stockolmo e Rio

Correio da Manhã

Redactor-chefe
RAYMUNDO SILVA

Endereço telegraphico — "CORREOMANHA"
TELEPH.: Red. 3098 C.—Red.-chefe 5701 C.—Gerencia 5443 C.

ANNO XVII — N. 6.859
Gerente — V. A. DUARTE FELIX

RIO DE JANEIRO — QUARTA-FEIRA, 5 DE DEZEMBRO DE 1917

REDACÇÃO
Largo da Carioca n. 13

AVIAÇÃO MILITAR

Parece que vão ser fundadas escolas de aviação em São Paulo, no Paraná e no Rio Grande do Sul. Não se conhecem ainda as bases da respectiva organização. Ignora-se mesmo se ella será estadual, ou federal. Mas tudo aconselha a que as escolas projectadas, tenham um cunho nitidamente federal, e sejam dirigidas e mantidas pelo Exercito. E' mesmo discutivel o seu estabelecimento em todos os Estados. Na situação actual do paiz, bastaria que em cada região militar existisse uma escola, e uma divisão assim feita estaria de inteiro accordo com a organização que o marechal Caetano de Faria pretende imprimir aos negocios do Exercito. Em Estados como o Rio Grande, guarda avançada da nossa defesa no extremo sul, a escola de aviação que ali funccionasse poderia ter maior capacidade do que as de outras regiões relativamente insignificantes. Crear-se-iam assim varios nucleos de aviação, e com certa parcimonia de gastos, que bem quadra no estado especial das nossas finanças.

E' coisa sabida que o ministro da Guerra não tem em vista a grande mobilização de um milhão ou dois milhões de homens que se divisaram nas suas disposições de reorganizar o Exercito. O que elle deseja fazer é crear o nucleo de todas as armas, de sorte que, em dado momento, a instrucção militar se faça sem abalos, nem difficuldades para a vida normal da nação. Não ha melhor maneira de solver essa questão, que tem de ser liquidada agora, se não estivermos dispostos a viver eternamente com uma força de terra reduzidissima no seu effectivo e incapaz de reunir, quando preciso, o numero destinado aos primeiros movimentos de mobilização. A aviação deve entrar por força nos calculos do Ministerio da Guerra. Precisa-se de formar aviadores, como se formam soldados e officiaes, e não constitue prova de boa norma administrativa estar a preparar elementos de defesa no momento em que elles já devem estar promptos para entrar em acção.

Os aviadores são os olhos dos exercitos e das esquadras. Nas guerras antigas, os reconhecimentos de cavallaria, o disfarce dos espiões, os informes obtidos por meios diversos bastavam para que exercitos e esquadras se puzessem em acção mais ou menos conscientes do que haviam de fazer. Hoje, com o aperfeiçoamento attingido pela technica da guerra, já aquelles recursos não bastam, nem mesmo são empregados senão como uma tradição do velho modo de guerrear. O que os exercitos e as esquadras modernas utilizam antes da offensiva são os seus aviões, que de alturas ás vezes inattingiveis pelas baterias que os caçam, informam os estados-maiores da situação do inimigo, das posições que occupam, do numero approximado dos seus effectivos, de sorte que, ordenado o ataque, os chefes de exercitos e esquadras vão senhores da execução de todos os seus planos. E' claro que uma arma de capital importancia como esta não póde ser esquecida na reorganização do Exercito. Ao envés de iniciativas particulares, em que ás vezes o que menos está em jogo é o patriotismo, o que deve surgir entre nós, em materia de aviação, é a sua organização systematica, acompanhando passo a passo o desenvolvimento dos demais serviços do Exercito.

E' o que se fez na Republica Argentina e no Chile, onde as coisas militares ha muito estão postas nos seus devidos termos. Necessitamos neste momento de attentar muito na situação internacional do Brasil em face do problema da America do Sul. Não nos cercam inimigos é bem verdade. Muito pelo contrario, só temos amigos entre os nossos vizinhos, e ainda por occasião dos festejos commemorativos da proclamação da Republica recebemos dos nossos irmãos sul-americanos as provas mais inequivocas de amizade e solidariedade continental. Mas, por isso mesmo que o Brasil occupa a maior porção do territorio sul-americano, maiores encargos militares está na contingencia de supportar, para os effeitos muito logicos e naturaes do seu equilibrio economico, financeiro e politico. Ninguem tem o direito de suspeitar de uma vasta acção conjunta destinada a harmonizar a expressão militar da Republica com a situação internacional que as circumstancias historicas lhe determinam.

Quando os argentinos, os chilenos e os peruanos se armavam segundo as suas necessidades, o Brasil jamais entendeu de condemnar ou julgar mal os preparativos que esses povos irmãos faziam para os effeitos da sua conservação. Chegou a nossa vez. Devia ter chegado ha mais tempo. Mas, se só agora apprehendemos o valor das organizações militares nas nações que não desejam estacionar, ou perecer, cabe a todos os paizes da America comprehender que cumprimos um dever imposto á nação pelas circumstancias mais imperiosas. De [illegible] não nutrimos, como muitos [illegible] a idéa de [illegible] que [illegible] desperta apprehensões e [illegible] entre os nossos [illegible] vizinhos. As tradições militares no [illegible] politicas do Brasil, desde o Imperio, ahi estão para attestar que sempre nos contentámos com o que julgamos nosso, e o proprio estatuto politico que nos rege impede as aventuras guerreiras em que por absurdo entendessemos de lançar o paiz.

Essas considerações não podem ficar á margem das cogitações não só dos que governam o Brasil, como tambem dos que dirigem as nações que estamos unidos na America do Sul por fortes laços de uma amizade reciproca, que não deve ser quebrada sem que para isso haja razões muito poderosas. Os nossos serviços militares devem, assim, obter uma recomposição integral, a exemplo do que já fizeram os mais fortes dos nossos vizinhos, que em materia de aviação, se não possuem a ultima palavra, porque essa só será dada pelos resultados finaes do conflicto europeu, já têm, comtudo, um apparelhamento digno de nota, em varios pontos do seu territorio. O essencial para nós é que não tratemos do problema apenas emquanto permanecem as primeiras impressões do estado de guerra. Precisamos de systematizar o nosso esforço.

Topicos & Noticias

O TEMPO

O céo hontem amanheceu encoberto, tornando-se limpo depois. A temperatura oscillou entre 19°,5 e 24°,4.

Communica-nos o Observatorio Nacional em data de hontem:

"Devido á grande deficiencia do serviço telegraphico — nacional e estrangeiro, o Observatorio deixa de emittir as previsões para amanhã, 5."

HONTEM

Cambio

	90 d/v	A' vista
Sobre Londres	13 35/64	13 27/64
" Paris	$652	$659
" Italia	—	$470
" Portugal (escudos)	—	2$321
" Hespanha	—	$919
" Suissa	—	$900
" Nova York	—	3$773
" Buenos Aires (peso papel)	—	1$816
" Hollanda (florim)	—	—
Soberanos	—	20$959
Extremas:		
Bancario	13 1/2	13 19/32
Caixa matriz	13 1/2	13 19/32

HOJE

Está de serviço na Repartição Central de Policia o 1º delegado auxiliar.

Pagam-se na Prefeitura as folhas de vencimentos do mez findo das Directorias de Estatistica e Archivo e do Patrimonio e de outubro ultimo dos adjuntos de 3ª classe, de letras A a I.

Na 1ª pagadoria do Thesouro Nacional pagam-se as seguintes folhas: Directoria de Industria Pastoril, Hospedaria da ilha das Flores, Directoria Geral de Estatistica, do Pavimento do Sólo e de Meteorologia e Astronomia, Serviço de Informações e Divulgações, de Protecção aos Indios e Geologico e Mineralogico, Inspectoria de Pesca, Escola Superior de Agricultura e Directoria de Agricultura Pratica.

A carne

Para a carne bovina posta em consumo hoje nesta capital foram affixados hontem, no Entreposto de S. Diogo, os preços de $080 a 1$, devendo ser cobrado ao publico de 1$180 a 1$200.

Porco, de 1$100 a 1$300; carneiro, de 1$600 a 2$; vitella a 1$600.

Noticias do Recife informam que se levanta ali, no commercio, verdadeiro clamor contra a falta de transportes. Os armazens estão abarrotados de mercadorias que esperam praça nos vapores e devido áquella circumstancia negocios feitos se perturbam gravemente, e o mercado, que devia estar cheio de animação pela insistencia da procura, cae num declinio lastimavel. E' a mesma a situação de quasi todos os Estados.

A missão especial portugueza, segundo todos os calculos, deve estar aqui entre 13 e 14 do corrente.

Como se sabe, já houve communicação official da partida de Lisboa, dos embaixadores da amisade.

O palacio Guanabara onde vae ficar hospedada a missão, já está soffrendo os necessarios reparos.

O sr. João Luiz Alves protestou hontem no Senado contra a desorganização administrativa da Imprensa Nacional, entregue á incompetencia do sr. Castello Branco.

Com aquelle senador, acontecera ainda hontem, consoante acontece sempre a s. ex., aos seus collegas do Congresso e a todos os que assignam o *Diario Official*, o seguinte: Até ao meio-dia, não havia chegado á sua casa o orgão das publicações dos poderes publicos; sendo o sr. João Luiz membro da commissão de Finanças da Camara Alta e, nesta qualidade, relator de um dos orçamentos, viu-se s. ex. impossibilitado de examinar as materias que ali deviam apparecer colligidas. Succedeu certamente o mesmo aos outros senadores, que, em fim de anno, já á ultima hora, encontram mais essa excusa para a delorosa preguiça dos seus trabalhos.

O caso particular não dá sequer uma idéa do que está sendo a administração do sr. Castello Branco. Na Imprensa Official, não ha papel, não ha tinta, não ha coisa alguma. Entendeu o director que administra e economizar seja por que meio for. Nos seus respeitos planos economicos, reduziu ao minimo a tiragem do *Diario*, cujas edições assim se esgotam no primeiro momento, todos os dias, de modo a occasionar graves prejuizos aos que [illegible] de todos os esforços, não póde attender ás exigencias cada vez maiores do serviço; e encheu de poeira e teias de aranha o vasto palacete, onde a sua inepcia gera a desolação da anarchia.

E' bom que o sr. Castello Branco escarneça tambem do Congresso, pois deste modo talvez o governo, coagido pelo clamor dos seus amigos, comprehenda a necessidade de o chamar á ordem.

O presidente da Republica occupou o seu dia, hontem, com o estudo de questões palpitantes que aguardam o seu pronunciamento e em conferencias com os srs. Antonio Carlos e almirante Alexandrino de Alencar, ministros da Fazenda e da Marinha, e Homero Baptista, director do Banco do Brasil, que se occuparam de assumptos de natureza reservada, concernentes ao momento, sendo que o ministro da Fazenda apresentou ainda a s. ex. uma exposição que elaborara e que tem por intuito informar o paiz da questão de arrendamento de navios allemães que estavam incorporados á nossa marinha mercante.

Tambem estiveram em conferencia com s. ex., relativamente a questões politico-parlamentares, os srs. A. Azeredo, vice-presidente do Senado, e o senador Bernardo Monteiro.

Hoje, s. ex. presidirá ao despacho collectivo do ministerio.

PETITE CHIFFONNIÈRE

Bellissimo bronze que vende a Casa Muniz — Ouvidor, 71.

As salas e os corredores do Senado estiveram hontem quasi vasios, devido a uma ordem terminante da mesa, attendendo ás reclamações da imprensa. A multidão que ante-hontem se encarniçava naquelles logares, farejando os orçamentos e disputando os favores dos paes da patria, distribuiu-se pela escadaria do edificio, onde aguardou a entrada e a saida dos terriveis inimigos do Thesouro, para obter alguma graça de s. exs. O resultado contra os interesses do paiz deve ter sido o mesmo; não houve mais, todavia, o berrante escandalo de serem as transacções pleiteadas no proprio recinto dos trabalhos legislativos.

Quem agora precisa de *habeas-corpus* é o sr. Antonio Carlos. Ha dias que o ministro da Fazenda não póde despachar um só papel no Thesouro devido á multidão que o assedia e lhe toma todos os minutos. São centenas e centenas de pessoas, numa anciedade intraduzivel, a darem idéa de que o mundo se vae acabar, levando a supplica de sua causa a s. ex. ou querendo defender perante s. ex. gordas maroteiras. Nessa turba-multa, de facto, ha de tudo e de todas as especies: desde o pretendente a emprego, desde alguma pensionista que vae reclamar uma omissão ou um erro de conta, até os negocistas que emergem das grandes crises, para aproveitar o melhor pedaço. Com certeza, o titular da Fazenda está blindado, mas esses factos importam, de qualquer modo, em prejuizo para o serviço publico, a que o ministro não póde attender em dia e hora, sem prejuizo dos poucos instantes consagrados ao seu descanso.

Será preciso collocar sentinella á porta do gabinete do sr. Antonio Carlos?

BANCO HYPOTHECARIO DO BRASIL

48—AVENIDA RIO BRANCO—48
OPERAÇÕES BANCARIAS GERAES
CAIXA ECONOMICA
SOB FISCALISAÇÃO DO GOVERNO
Unica com **JUROS 6 %** annuaes até **20 Contos**.

A volumosa ordem do dia que a Camara votou hontem era na sua maior parte constante de favores pessoaes. E' velho habito arranjarem os interessados um meio seguro de encaminharem as suas pretenções junto ao Thesouro Nacional, até que ellas cheguem á approvação definitiva, nos fins de cada legislatura. O recurso habil dá sempre bom resultado, visto a Camara e o Senado estarem ás voltas com os orçamentos, já fatigados do anno legislativo cheio de debates inuteis e politica apaixonada, e não terem mais tempo, nem paciencia para separarem o joio do trigo.

Os creditos de mão beijada e as licenças escandalosas apparecem como cogumellos. As commissões respectivas despacham os pareceres cunhados de empenhos e os corredores de ambas as casas do Congresso Nacional vivem abarrotados de pessoas de categorias e castas diversas. E' a epoca da espantosa confusão e quem assiste ao curioso espectaculo tem, ás vezes, uma piedosa compaixão pelos legisladores attribulados. No fundo, porém, suas excellencias gozam a importancia e os que têm bom coração, isto é, os que se prestam de serem generosos, vão attendendo a tudo e a todos, na certeza de que todo e qualquer prejuizo que possa vir desses favores não lhes acarretará nenhum mal, attingindo, quando muito, a economia depauperada do erario publico.

E' assim que periodicamente se encerra o anno legislativo. Este regimen de leis por amizade tornou-se uma coisa tão inveterada, que ninguem tem hoje a coragem de contrarial-o. Em materia de creditos, então, autorizal-os não é nada. Tel-os em especie, para pagal-os, é que é difficil. E como um real não sae do bolso de quem redige, discute e approva os projectos e as emendas desse caracter, parece-nos que é pelo menos inutil lembrar, tambem aos representantes da Nação maior parcimonia nas barretadas com o chapéo do contribuinte escorchado...

Estiveram hontem no gabinete do ministro da Guerra o general Agobar, commandante da Brigada Policial, e o addido militar á legação argentina.

SPLENDID HOTEL — Para familias distinctas. Praia do Flamengo ns. 202 a 208. Tel. Sul, 2347. End. tel. Splendid.

Esteve hontem no palacio Itamaraty, em conferencia com o ministro das Relações Exteriores o conselheiro Ruy Barbosa.

UM BELLO PRESENTE

1 Cachepot de E. Plate com planta desde 10$. Só na Casa Muniz, Ouvidor, 71.

Representando o presidente da Republica, em ajudante de ordens capitão-tenente Alvim Pessoa assistiu, hontem, á ceremonia da inauguração das expo[illegible]

Uma sangria no Thesouro

O ministro da Viação homologou, no dia 16 do mez findo, um laudo de arbitragem, que representa, essencialmente, uma grande injustiça e um grande damno para o Thesouro. Esse laudo condemnou a União a pagar a determinados concorrentes ás obras do porto de Jaraguá a bagatela de 668:169$048!

O *Correio da Manhã*, em tempo competente, occupou-se detidamente da concorrencia para as referidas obras, com o fim de evitar um escandalo que estava projectado, e que consistia em ser dada a preferencia para a concessão a quem, pela commissão technica competente, fôra considerado sem idoneidade profissional para realizar os trabalhos de Jaraguá.

O governo fez publicar editaes de concorrencia e, abertas as propostas, foram ellas entregues ao estudo de uma commissão technica, de que faziam parte os drs. Leandro Ribeiro da Costa e Adolpho José Del Vecchio.

De uma das propostas, assignada pelos srs. Euripedes Coelho de Magalhães e Horacio Mario Meanda, disse o dr. Leandro Costa:

"*A verdade é que a proposta tem defeitos de organização que a tornam inacceitavel. Não póde ella merecer confiança... antevendo-se mesmo prejuizo para os concorrentes*, que, de boa fé, como se acham, devem estar já convencidos da situação que para si crearam. *Deante da sã moral, pensamos, não ha lei que obrigue o governo a fazer um contrato que sabe de antemão ser máo e inexequivel, por maiores que sejam as cautelas, por mais rigorosas as clausulas garantidoras da execução das obras.*"

Por sua vez, o dr. Del Vecchio deu o seguinte parecer:

"*Por justos motivos tenho receio de que os proponentes não possam levar a bom fim a obra que desejam construir: a proposta preferida contém a mais absurda discordancia na confecção do orçamento, que a torna absolutamente inexequivel, formando-se logo a convicção de que os proponentes preferidos não têm a capacidade technica e administrativa e a idoneidade bastante, exigidas pela clausula XIII do edital.*"

Parecia que a autoridade profissional, official e pessoal de quem assim falava seria sufficiente para se arrumar para um canto o famigerado caso, do qual nos occupámos então em artigos successivos, para demonstrar que não basta que uma proposta apresentada em concorrencia seja mais barata do que qualquer outra, para que seja a preferida, tornando-se indispensavel que a preferencia se apoie na clara interpretação e execução de todas as clausulas do edital. Do contrario, seria um cahos; quaesquer concorrentes pediriam preços minimos, mesmo inferiores aos orçamentos, para entrarem na posse de determinados contratos, acabando por exigir revisão de clausulas e augmento de preços, para poderem chegar á execução daquillo a que se obrigaram! Foram de certo estas considerações que determinaram o inspector de Portos a aconselhar ao governo a adopção de "clausulas especiaes impeditivas da revisão de preços e innovação do contrato, garantindo a execução das obras."

Não houve, afinal, resolução definitiva por parte do governo, e o contrato não foi feito, nem sequer iniciado, não tendo sido mesmo communicado áquelles concorrentes que o governo lhes dera preferencia. Pelo contrario, o ministro da Viação de então opinou pelo adiamento das obras. Os concorrentes em questão dirigiram-se áquelle ministro pedindo solução para o caso, resolvendo o presidente da Republica entregar o assumpto ao julgamento da Camara dos Deputados, onde a commissão de Obras Publicas opinou pelo archivamento da mensagem presidencial, visto que, dada a premencia da situação financeira do paiz, *e não se ter chegado a ultimar o contrato*, não se devia abrir excepção para o porto de Jaraguá, e portanto não se devia pensar na realização das obras. Passou-se isto em 1914.

Em janeiro do anno corrente, os mesmos concorrentes voltaram a pedir ao governo solução para o seu caso, e este, em logar de deixar o assumpto no esquecimento, pois que por nenhum motivo era obrigado a dar consideração a um contrato que não existia, que não fôra realizado, decretou em 10 do mesmo mez que não assignaria tal documento, mas dando em compensação direito a um arbitramento, do qual foi lavrado termo logo a seguir, no dia 26.

Entram depois os arbitros em acção; não chegam a accordo; fala o desempatador, e a coisa conclue assim, muito inesperadamente: por se determinar que sejam dadas aos concorrentes, aliás *considerados inidoneos* pelos peritos technicos, as seguintes verbas:

Por despesas que os concorrentes realizaram	77:100$000
Restituição da caução	40:000$000
Lucros de 6 % sobre 9:184:484$144	551:069$048
Total	668:169$048

Desta sorte, tendo assegurado os peritos technicos que os concorrentes eram inidoneos profissionalmente, como demonstravam o orçamento que elles apresentaram, *pelo qual forçosamente teriam prejuizos*, elles arranjam *seis por cento de lucros sobre o total da verba orçamentada*, recebendo assim, de mão beijada, 551:069$048!

Um dos arbitros foi de opinião que os concorrentes só tinham direito a receber a caução e de forma como penalidade imposta ao Thesouro por não ter em tempo assignado o contrato, e a mais nada do que isso. Todavia, essa opinião foi desprezada, e a questão concluiu, como dissemos, pela homologação do laudo arbitral, feita em 16 do mez findo, mandando pagar réis 668:169$048, que vão sair do exhausto Thesouro, em condições ainda mais singulares do que as que revestiram a rescisão do contrato da doca da ilha das Cobras!

As condições especialissimas do momento politico não permittem que alarguemos as considerações que este caso provocaria. Limitamo-nos, por isso, a appellar para o sr. Wenceslão Braz, para que, se ainda é possivel, evite essa injustificavel sangria no Thesouro, e esse lamentavel precedente que vae ficar aberto na historia da nossa administração publica.

Mal imaginavamos nós, quando em 1913 e 1914 nos occupámos com a concorrencia para as obras do porto de Jaraguá, que ellas teriam este desfecho!

CAXAMBÚ

Ao que fomos informados, os soldados do Exercito que compõem o destacamento que no campo de concentração de Iguassú faz o serviço de vigilancia, estão muito mal satisfeitos com o tratamento que lhes é dispensado.

A alimentação que lhes é fornecida é a peor possivel, intragavel mesmo. Quando um soldado "ousa" articular qualquer reclamação, lançam-n'o logo na enxovia, em nome da disciplina.

Além disso e ás vezes sem o menor pretexto, as praças são presas por tempo que nunca é inferior a trinta dias.

Quanto ao serviço de guarda é elle o mais exhaustivo possivel. Basta que se diga que não são poucas as praças que têm dado guarda equipada durante quatro dias consecutivos!

Esses factos, a serem verdadeiros, reclamam a prompta interferencia das autoridades militares.

COPOS PAULISTAS

Duz: 5$, 6$, 7$ e 8$. Casa Muniz. Ouvidor, 71.

Pelo ministro do Interior foi hontem concedida exoneração a Jacintho Teixeira Pinto, do logar de escrevente da 5ª vara civel.

DROGAS A PREÇO FIXO GRANADO & C.

Matriz — Rua 1º de Março 14
Unicas } Rua V. Rio Branco 31
Filiaes } Rua Conde Bomfim 304
RIO DE JANEIRO

O ministro do Interior nomeou hontem Jorge Ribeiro Brissallo para servir interinamente o officio de escrivão da 4ª pretoria civel, durante a licença concedida ao respectivo serventuario.

O publico só poderá adquirir perfumarias, em excellentes condições, na **Perfumaria Nunes**. Largo S. Francisco de Paula 25.

As assignaturas do "Correio da Manhã" pagas para o anno de 1918, dão direito ao recebimento da folha desde já.

Pingos & Respingos

Está explicado o caso da retirada dos srs. Stimson e Jessery das suas respectivas legações em capitaes sul-americanas.

Ambos, porém, vão em gozo de licença. O primeiro por se achar enfermo e o segundo para contrair matrimonio.

Os doentes são dois, ao que parece. De um é certo que a molestia é de cabeça.

*

Reclama um vespertino contra o facto de uma carta pneumatica posta na Avenida ter levado 24 horas para chegar a Botafogo.

— Antes a mandasse por um proprio.

— Só se fosse a pé, ou de bonde; por que de automovel podia tambem inguiçar, por um accidente no pneumatico.

* *

... *Começou hontem, de 1 ás 3 horas da tarde, a "costura" para a Cruz Vermelha Brasileira. As outras sessões realizar-se-ão ás segundas, quartas e sextas-feiras á mesma hora.*

E' missão consoladora,
E' costura de mão cheia.
Trabalha cada senhora
De linha, agulha e tesoura...
Sem cortar na pelle alheia.

*

Dois vereadores de Iguassú telegrapharam ao presidente da Republica communicando-lhe que, munidos de ordens de *habeas-corpus*, do Supremo Tribunal, ordenando entrassem no edificio e tomassem parte na sessão, compareceram hontem, dia designado para a sessão. O presidente em exercicio negou-lhes assento, allegando falta de numero por estarem presentes só elle presidente e outros tres membros.

Um absurdo! Que negassem assento aos vereadores por haver numero de mais, *transeat*, mas por falta, é falta de "accento".

*

Do livro do embaixador Gerard que o *Correio* vem publicando:

"E' claro que, apezar de ter ouvido a sua voz no telephone, quando lhe falei, ainda mais certo fiquei de que não tinha sido fuzilado, quando veiu á minha presença."

Clarissimo. Tão claro que nem era preciso a explicação.

*

O Viriato da *Casa Tolet* pediu-nos que toda a vez que a censura, nos cortasse um *pingo*, puzessemos no espaço deixado em branco uma allusão ao seu restaurante.

Como iamos pôr aqui um *pingo* que seria fatalmente cortado, faremos a vontade ao Viriato e poupamos o trabalho á censura.

*

Sobre o desfalque dado pelo afortunado escrivão Fortunato, diz a *Noticia*:

"Embora commentarios que surgiam a cada canto, ninguem sabia ao certo a maneira de como aquelle escrivão luxava prodigamente, perdia ao jogo e gastava como se fosse um principe russo."

Perdão. Os principes russos hoje em dia não luxam mais; quando muito podem luxar os pés, fugindo aos Kerenskys, Leni[illegible]

Cyrano & C.

O MOMENTO NACIONAL

VÃO SER CEDIDOS Á FRANÇA TRINTA NAVIOS DO LLOYD BRASILEIRO

O ministro da Fazenda está autorizado a assignar o convenio a respeito com o governo francez

E' a seguinte a exposição feita ao presidente da Republica pelo ministro da Fazenda, sr. Antonio Carlos, sobre o convenio assentado com o ministro da França a respeito da utilização dos navios do Lloyd Brasileiro:

"Exmo. sr. presidente da Republica.

Tenho a honra de submetter á approvação de v. ex. as clausulas do convenio assentado com o sr. ministro da França para a melhor utilização dos navios do Lloyd Brasileiro.

As negociações para esse convenio não tiveram inicio neste Ministerio, mas no das Relações Exteriores. Foi o titular dessa pasta que recebeu e acolheu os primeiros appellos em tal sentido formulados pelo sr. ministro da França e pelo sr. embaixador americano. Deante delles, nossa chancellaria poz como condição o entendimento previo das duas nações, por isso que o ponto de vista do Brasil, acauteladas sua importação e sua exportação, seria attender a todos os alliados, contribuindo para o seu supprimento e mais rapida terminação da guerra.

O governo dos Estados Unidos se desinteressou, então, do caso, em favor da França, ficando a caber a esta tratar com o governo do Brasil.

V. ex., que desses appellos teve perfeito conhecimento, bem se recordará dos termos de verdadeiro e extraordinario empenho em que foram lançados.

Deliberado o convenio, ao Ministerio da Fazenda ficou competindo fixar-lhe as clausulas e condições e desta incumbencia é que venho prestar contas a v. ex.

O primeiro appello do sr. ministro da França visou mais de quarenta navios do Lloyd Brasileiro, de modo a se pôr á disposição do governo francez 300.000 toneladas D. W.

As necessidades do nosso commercio internacional, sobretudo as relativas á exportação da producção nacional, não permittiram que se tomasse em apreço para o dito fim, mais de trinta navios, representativos de 249.500 D. W.

O sr. ministro da França logo comprehendeu que não me fôra licito descurar dos interesses do nosso commercio maritimo e que grande descuido se verificaria se eu abrisse mão de tão vultuosa tonelagem.

A producção crescente do Brasil, a grande expansão que as forças productoras vão alcançando na actual conjunctura, e para a qual tão decisivamente vae concorrendo o governo federal, exigiam que não se passasse, na fixação das clausulas do convenio, além de um justo limite. Esse ficou sendo o de trinta navios, ainda assim obrigando-se o governo francez, quanto a esses, a realizar até 31 de março de 1919, nunca menos de quarenta (40) viagens de ida e trinta e cinco (35) de volta, entre o Brasil e a Europa. Com esse numero de viagens, com as que terão de effectuar os navios do Lloyd Brasileiro, a cuja inteira disposição permanecerão ainda dezeseis apropriados á navegação transoceanica, com os do Lloyd Nacional, Lloyd Hollandez e Royal Mail, com os da Chargeurs Réunis e Sud Atlantique, que, pelo convenio, devem ser mantidos nas linhas actuaes, e com os da Commercio e Navegação, ficarão reduzidos os prejuizos da nossa exportação aos quaes, de outro lado, se procura compensar com a compra de mercadorias de producção nacional, de que dou noticia em linhas que seguem.

Concorreram tambem, e por forma relevante, para que não ultrapassassemos o limite referido, as necessidades da nossa exportação.

Ao lado dos impostos do consumo, são os das alfandegas os que maior vulto apresentam na receita da Republica. Delles provêm os recursos em ouro, indispensaveis á satisfação dos nossos compromissos fóra do paiz. A reducção da navegação entre o Brasil e o estrangeiro tinha de se reflectir no imposto alfandegario, mais aggravando a queda que por esse mesmo motivo e por outros que se prendem á grande guerra, tem ido diminuindo as rendas dessa natureza. O numero combinado para viagens entre a Europa e o Brasil, ficou sendo pelo convenio menor do que o destinado ás viagens do Brasil para a Europa.

Certo, foi tendo em vista os prejuizos decorrentes da reducção que o convenio teria de trazer á nossa importação, sobretudo quando estivesse em movimento exclusivo entre o Brasil e o estrangeiro toda a frota do Lloyd, determinando, como já assignalei, grande reducção em as nossas rendas, que o governo da França se promptificou espontaneamente e desde o primeiro appello, a pôr á disposição do Brasil, como compensação pela praça dos trinta navios, a somma de cento e dez milhões de francos (Frcs. 110.000.000), da qual foi base o preço medio actual do frete maritimo.

Cumpre considerar que duas terças partes dos citados navios reclamam concertos especiaes, demorados, alguns dos quaes não poderão ser realizados em nossos estaleiros. E' de observar, tambem, que não nos será possivel emprehender de novo, sem grandes riscos e vultuosissimos gastos, a navegação para a Europa, que ha pouco suspendemos. A aggressão por parte dos submarinos suppõe processos mui dispendiosos de policiamento e defesa.

Devo informar ainda que esses trinta navios não se prestam inteiramente á navegação por cabotagem, á qual, entretanto, na parte que delles poderia depender, fica satisfeita com a escala que terão de fazer por Santos, Bahia e Pernambuco. Por outro lado, a frota do Lloyd, propriamente de cabotagem, uma vez que se ponham em pratica varias medidas em estado, os navios da Companhia de Navegação Costeira e outros de propriedade particular, poderão satisfazer, tanto quanto possivel, nessa situação extremamente anormal, ás exigencias de communicação entre os varios portos do nosso territorio.

Assignalarei, por fim, que o planejado convenio contém disposições pelas quaes os navios continuarão sob a bandeira brasileira e terão, salvo deliberação em contrario do governo do Brasil, tripulação brasileira.

Sobre o assumpto, ouvido o sr. presidente do Lloyd Brasileiro, que se manifestou de inteiro accordo.

Do convenio é parte integrante, como compensação pelos damnos que o mesmo possa trazer á nossa exportação, a compra pelo governo francez de dois milhões de saccos de café e de mercadorias da nossa producção, no valor de cem milhões de francos (Frcs. 100.000.000).

Dispenso-me de encarecer o grande alcance dessas acquisições, no ponto de vista da economia nacional. Quanto ao café, essa acquisição terá de amparar os preços que estão em baixa. Quanto aos cereaes, ella assegurará immediatamente situação compensadora para producção que se tem desenvolvido [illegible] collocação prompta e remuneradora nos mercados de consumo.

O intermediario dessas compras será [illegible] bilidades equivalentes em francos, que o governo francez nos pagará na França.

Eis, sr. presidente, em linhas geraes e nos seus motivos, o convenio resultante das negociações que concluí com o sr. ministro da França.

Submetto á alta apreciação de v. ex. a minuta respectiva, assim como a correspondencia que troquei com o sr. Paul Claudel.

Não tenho duvida em que esse convenio, nos termos descriptos, consulta com vantagens equivalentes os interesses do Brasil e os da França.

E' que sempre me pareceu fundamental encontrar a formula conciliadora de uns e de outros, desde que, por força da posição que tivemos de assumir no conflicto mundial os nossos interesses e as nossas aspirações irmanaram-se inteiramente com os de todas as nações alliadas, em nome das quaes a França declarou agir em todas as phases das negociações."

(Nota fornecida á imprensa pela secretaria do palacio do governo).

O sr. Wenceslão assignou hontem mesmo o decreto autorizando a celebração do convenio

O sr. Wenceslão Braz hontem mesmo assignou o decreto, que recebeu o numero 12.733, autorizando o ministro da Fazenda a assignar com o governo francez o convenio acima referido.

O decreto está redigido nos seguintes termos:

"O presidente da Republica dos Estados Unidos do Brasil, usando da autorização contida no art. 2º do dec. 3.266, de 1 de junho do corrente anno, e na lei 3.361, de 26 de outubro tambem do corrente anno, resolve:

Art. 1º. Fica autorizado o ministro de Estado dos negocios da Fazenda a assignar com o governo francez convenio para a utilização de 30 navios do Lloyd Brasileiro, mediante as condições que foram estipuladas.

Art. 2º. Revogam-se as disposições em contrario.

Rio de Janeiro, 4 de dezembro de 1917, 96º da Independencia e 29º da Republica. — *Wenceslão Braz P. Gomes — Antonio Carlos Ribeiro de Andrada.*"

São os seguintes os navios a que se refere o convenio:

"Alfenas", "Bagé", "Leopoldina", "Santos", "Barbacena", "Guaratuba", "Maceió", "Aracajú", "Parnahyba", "Caxambú", "Ayrosca", "Alegrete", "Macapá", "Itú", "Ingá", "Curityba", "Baependy", "Camamú", "Joazeiro", "Iguassú", "Sabará", "Pelotas", "Lages", "Cabedello", "Belmonte", "Jaboatão", "Atalaia", "Santarem" e "Taubaté" e "Sobral".

Importantes conferencias, hontem, no Ministerio da Fazenda

No Thesouro Nacional, no gabinete do ministro da Fazenda, realizaram-se hontem durante o dia, importantes conferencias entre o sr. Antonio Carlos, sr. Arthur Peel, ministro da Inglaterra, sr. Duarte Leite, embaixador de Portugal, e sr. Paul Claudel, ministro de França.

Nessas conferencias, algumas bem demoradas, como a realizada com o ministro da Inglaterra, tratou-se, ao que sabemos, do decreto hontem assignado pelo presidente da Republica relativamente ao convenio para utilização de 30 navios do Lloyd Brasileiro, por parte do governo francez.

O sr. Pryor, director gerente do Banco Inglez, esteve tambem em demorada conferencia com o ministro da Fazenda.

A entrega da bandeira do Tiro de Jacarépaguá

Ao palacio do governo foi hontem a directoria do Tiro de Guerra de Jacarépaguá, composta dos srs. dr. Octacio de Siqueira Queiroz e tenentes Arthidoro da Costa, Leopoldo Moreto e Nelson Pessoa, convidar o presidente da Republica para assistir á entrega da bandeira ao mesmo tiro e á prova de honra do concurso de tiro a realizar-se no proximo domingo e em que será disputado o premio "Wenceslão Braz".

Essa commissão foi recebida pelo general A. Sisson, chefe da casa militar.

O sr. Aurelino Leal no palacio do governo

Com o presidente da Republica esteve hontem, á tarde, em longa conferencia sobre assumptos de caracter reservado, o sr. Aurelino Leal, chefe de policia.

O futuro quartel do 4º batalhão de engenharia

O ministro da Guerra recebeu hontem uma carta do deputado Arnolpho Azevedo, offerecendo a Fazenda Amarella, de sua propriedade, situada em Lorena (S. Paulo), para servir de aquartelamento ao 4º batalhão de engenharia, em vias de reorganização.

O offertante tambem poz á disposição do Ministerio da Guerra, para servir aos exercicios daquella unidade de guerra, grande faixa de terrenos situados na mesma fazenda.

O sorteio militar no Ceará — 15.017 alistados!

Datado de Recife, o marechal Caetano de Faria recebeu hontem o seguinte telegramma:

"Transmitto-vos na integra o seguinte telegramma recebido do presidente da junta de revisão do Ceará:

"Tenho satisfação communicar-vos encerrei trabalhos revisão hoje, tendo despachado mais de mil reclamações.

Foram apurados 15.512 alistados, sendo excluidos 236 por motivos diversos e annullados 259 de individuos já fallecidos, alguns já alistados anteriormente, outros em duplicata e diversos de existencia ignorada, ficando ainda 15.017 alistados nas diversas classes, sendo 3.227 nascidos em 1897, dos quaes apenas quarenta e dois isentos em tempo de paz.

Já preparei as cedulas com os nomes dos alistados para o sorteio e a lista dos isentos e excluidos.

Estou organizando o mappa por classes e municipios para vos enviar."

A repressão á vadiagem recommendada pelo ministro da Agricultura

O ministro da Agricultura recebeu hontem telegrammas de Aracajú, Maceió, Lavras e Curityba, nos quaes se communica que, de accordo com a indicação do Comité da Producção, transmittida por s. ex., aos governadores dos Estados, intensa é a propaganda no interior desses Estados, dirigida pelos governos junto ás autoridades municipaes, para que a policia inicie severa repressão á vadiagem. Em Alagoas a repressão é forte e já têm sido mandados individuos desoccupados para os campos de cultura; em Sergipe o plantio de feijão toma proporções apreciaveis, e, assim, em todos os demais Estados.

A alteração do regulamento da lei do alistamento e sorteio militar

No despacho collectivo de hoje, como já noticiámos, será assignado o decreto que altera o regulamento da lei do alistamento e sorteio militar. Essas modificações abrangem, além de partes importantes para o mecanismo do alistamento e sorteio, a sua constituição e funccionamento.

Os capitulos das isenções e penalidades serão mantidos tal como existem no antigo regulamento.

A visita de desarmamento do "Belmonte"

O almirante Henrique Boiteux, inspector de Marinha, foi hontem, acompanhado do 2º official da Comabilidade de Marinha, José Menezes da Costa, passar revista de mostra e desarmamento do cruzador auxiliar "Belmonte", que vae ser de novo entregue ao Lloyd Brasileiro.

BRANDÃO ALFAIATE Av. Rio Branco, 102

Uma noticia temeraria circula por ahi com visos de verdade. Humberto Taborda, que esteve a pique de ser expulso do territorio nacional como elemento repugnante á familia brasileira, vae voltar a desfrutar nesta cidade as mesmas posições que tinha até o dia em que vomitou a sua injuria contra os filhos deste paiz que o acolhem generosamente. Não importa aquelle benemerito ponta-pé vingador com que o castigaram, em local apropriado, sob a luz meridiana, ali, na rua Sete de Setembro.

Tendo afinal ficado immune, por equidade, Taborda, que infelizmente ainda ha de ser gente nesta terra tão facil de esquecer-se dos que a enxovalham, pleiteia a sua reintegração nas directorias das companhias Minerva e Mundial e para isso faz um trabalhinho á socapa.

Que elle tenha a coragem de reapparecer na Avenida, tal qual o conhecemos, de *frack*, *pince-nez* e bigodes pintados, não admira. Foi sempre um sujeito para quem a ausencia de escrupulos servia de arma segura no successo da vida. Nunca escolheu caminhos para chegar aos fins.

O que seria realmente espantoso, ou perroso, é que as referidas companhias o deixassem transpor as suas portas. Que não diriam os segurados dessas sociedades e o grande publico, vendo sentado entre as suas directorias o aventureiro estrangeiro, que se associou a Motta Assumpção para insultar miseravelmente a mulher brasileira?

A noticia circula com insistencia, mas é tão absurda, que se tem vontade de duvidar do seu fundamento...

Restaurant PARIS é o que possue o melhor cozinheiro do Rio! Rua Urug., 41, perto da R. Ouvidor.

O sr. Barbosa Lima fez-se hontem, na Camara, eco da triste mania do general Thaumaturgo de Azevedo, que não se tendo ainda lembrado de apparecer de D. João VI, está firme na persuasão de ser governador do Amazonas.

No aresto por que decidiu contra o quinto ou sexto *habeas-corpus* impetrado por s. ex. [illegible] aquelle pobre Estado, o Supremo Tribunal não desprezou a arguição de inconstitucionalidade da situação amazonense, pela qual foi eleito, reconhecido e empossado no cargo litigioso o sr. Alcantara Bacellar, mas como achasse que só ao Congresso Nacional cabia resolver acerca do caso politico, indeferiu o reiteradissimo pedido. Deante disso o sr. Barbosa pleiteia agora o julgamento do novo Areopago.

Causa lastima ver como se ridiculariza e menospreza o poder legislativo neste paiz. Esse caso já o Congresso o julgou, reconhecendo, contra a atoarda do pretendente, as duvidas mal expressas da côrte de justiça, a situação amazonense como perfeitamente legal. Não só pelos anteriores arestos do Supremo, como pela definição positiva do Congresso, o sr. Alcantara Bacellar assumiu o governo do Amazonas e ahi se conserva haja bastante tempo, o necessario para mesmo em falta desses elementos, se constituir o direito de facto. Seria o cumulo que, depois de um ou dois ou tres annos de um administrador no poder, a impertinencia de um candidato mallogrado pudesse sacudil-o fóra, reconhecidos illegitimos todos os seus actos, todas as leis que promulgou, os orçamentos que executou sem haver, entretanto, possibilidade de se remediar os effeitos consummados dessa anomalia.

Pelo que disse á Camara o sr. Barbosa, o general Thaumaturgo não quer, todavia, por esta vez, assumir aquelle governo. S. ex. quer que o Congresso empposse nelle um vice-governador já fallecido.

Só assim se comprehende: vá que o defunto governe o Amazonas...

Foi designado o engenheiro fiscal de 1ª classe da Inspectoria Federal de Estradas, Alpio Gonçalves Rosauro de Almeida, para exercer, em commissão, o cargo de chefe do 9º districto da mesma inspectoria.

ROUPAS PARA MENINOS

O melhor artigo pelo menor preço. — Camisaria Especial — Ouvidor, 108

O ministro do Interior transmittiu, por copia, ao seu collega da pasta da Viação as informações prestadas pelo presidente do Espirito Santo, acerca das [illegible] de Porto Massaranneas [illegible]

ILEGIVEL.

EXPEDIENTE

Viajam os Estados de Minas, Rio e S. Paulo os nossos unicos agentes srs. Lourenço P. Campozana, Luiz de Mattos Neves e Pedro Baptista da Silva, os quaes recommendamos aos nossos amigos e assignantes.

Aos nossos amigos e annunciantes avisamos que os nossos unicos cobradores, e como tal devidamente autorizados por procuração, os srs. João Borges e José Alves da Silva, não tendo portanto nenhum valor quaesquer recibos que não sejam firmados por elles ou pela gerencia desta folha.

OS ORÇAMENTOS NO SENADO

Ainda hontem esteve reunida a commissão de Finanças do Senado, em trabalhos orçamentarios.

A reunião foi presidida pelo sr. Victorino Monteiro, estando presentes quasi todos os membros da commissão.

Conforme estava annunciado, o sr. João Lyra deu o seu parecer sobre as emendas apresentadas em 2ª discussão ao orçamento da Marinha.

O sr. Paulo de Frontin propoz duas: uma garantindo a antiguidade dos segundos-tenentes engenheiros machinistas e outra elevando de 2:100$000 os vencimentos do cargo de um professor de primeiras letras do Arsenal de Marinha. A primeira foi mandada constituir projecto em separado e a segunda foi rejeitada.

As emendas do sr. Pires Ferreira equiparando os vencimentos dos operarios do Arsenal de Marinha aos da Imprensa Naval e garantindo 2/3 da diaria aos operarios da Marinha que se invalidarem, tiveram parecer contrario.

O sr. Arthur Lemos e Raymundo de Miranda offereceram, ao mesmo tempo, emendas mandando dar mais 10 contos de réis de subvenção á Liga Maritima Brasileira. Foi acceita a do sr. Arthur Lemos e julgada prejudicada a do sr. Raymundo de Miranda.

Foi approvada a emenda do sr. Epitacio Pessoa mandando augmentar os vencimentos do patrão-mór da barra da Inspectoria de Portos da Parahyba.

O sr. João Lyra, em seguida, apresentou as seguintes emendas que, sem discussão, foram acceitas por unanimidade:

N. 8. A' verba 5ª (officiaes e sub-officiaes dos quadros da Armada). Em vez de 10 aspirantes a 900$ — 108:000$, diga-se 15 aspirantes a 90$000 — 1:350$000.

A' verba 12ª (munições de bocca), em vez de 74 guardas-marinha e aspirantes — 16:352$000, diga-se: 27 guardas-marinha e aspirantes — 18:297$000.

N. 9. A' verba 9ª (Inspectoria de Portos e Costas). Augmente-se na tabella respectiva: 1 pratico de 1ª, 6:600$000; 1 pratico de 2ª 4:200$000; 5 praticantes de pratico a 1:800$000 — 9:000$000. Total: 19:800$000. Mais 20 por cento sobre 11:600$000 — 10:320$000. Total: 30:120$000.

Na 10ª (Inspectoria de Portos e Costas). Augmente-se: para réis 42:785$000 a consignação destinada á alugueis de predios em que funccionam as capitanias dos portos;

N. 11. Ao n. 12 do art. 14 (Superintendencia de Navegação). Supprima-se desde — Accrescente-se até as palavras S. Luiz do Maranhão.

O parecer foi assignado, tal qual fôra redigido, por toda a commissão.

Antes de terminar os trabalhos do dia, o presidente da commissão, sr. Victorino Monteiro, declarou que [illegible] o sr. Alfredo Ellis, relator do orçamento da Agricultura [illegible].

S. ex. [illegible] o relatorio [illegible] Ellis e [illegible] 3.600 contos, papel, e 700 contos, ouro.

Ficou então deliberado que hoje serão recebidas as emendas e case [illegible] que o sr. Victorino Monteiro, antes de lavrar o parecer, ouvirá o actual ministro da Fazenda.

"Cigarros Misturas"

é caporal lavado de Lopes Sá & C., são os melhores. Rua São Pedro ns. 5, 7 e 9. [illegible]

O CASO DAS PRECATORIAS FALSAS

Um escrivão suspenso pelo juiz da 7ª pretoria

O ministro do Interior nomeou hontem Luperecio Gareja para servir interinamente o officio de escrivão da 7ª pretoria criminal, durante o impedimento do respectivo serventuario, Fortunato de Maria da Conceição, suspenso do exercicio de suas funcções pelo dr. Edgard Costa, juiz daquella pretoria, por ter apurado a sua responsabilidade na falsificação da firma do referido juiz [illegible] Aragão, em duas precatorias dirigidas ao Thesouro Nacional, para o levantamento de fianças [illegible].

A commissão de Constituição do Senado

Esteve hontem reunida esta commissão, approvando, em parecer, o voto [illegible] do prefeito [illegible] Conselho Municipal, que promove a 4ª dos alumnos do 3º anno da Escola Normal.

UM CONCURSO DE 2ª ENTRANCIA APPROVADO PELO MINISTRO DA FAZENDA

O sr. Antonio Carlos, ministro da Fazenda, resolveu approvar o concurso de 2ª entrancia, realizado na Delegacia Fiscal de S. Paulo, mantendo a classificação dos candidatos Pedro Sobreira Machado, Nelson Coelho Moniz, Alberto da Silva, Cornelio Rocha e Silva, Domingos Massena Borges e Pedro Vieira de Souza Fortes.

Verdun: — A melhor cerveja, [illegible]

As missas de hoje

Rezam-se as seguintes, por alma de:

Thomaz Ferreira da Silva, ás 9 horas, no Santuario do Sagrado Coração (Sanatorio) em Cascadura.

Lourença Angelica de Souza, ás 9 horas, na matriz de Sant'Anna.

Flavia Castaldi, ás 9 horas, na igreja de S. Francisco de Paula.

João de Oliveira, ás 9 horas, na matriz da Gloria.

Clara Machado Dumars, ás 9 horas, na igreja de S. Francisco de Paula.

Ursulina Sanches de Lemos, ás 9 horas, na igreja de S. Francisco de Paula.

Francisco Ross dos Santos Barros, ás 9 horas, na igreja de S. Francisco de Paula.

Emilio Ferreira dos Santos, ás 9 1/2 horas, na igreja de N. S. do Rosario.

Antonio Carneiro Brandão, ás 9 horas, na matriz do Senhor do Bomfim.

Manoel Jesus Antonio, ás 8 horas, em S. Geraldo, Estação de Olaria.

Saturnino Diogo Ribeiro Silva, ás 9 horas, na matriz de N. S. da Luz, Estação do Rocha.

Perpetua Romana Marques Zamith, ás 9 horas, na igreja do Mosteiro de S. Bento.

O MOMENTO NACIONAL

O Centro Academico Nacionalista realizará, hoje, ás 5 horas da tarde, na Associação Christã de Moços, á rua da Quitanda, uma reunião, afim de serem formadas as commissões para a propaganda da reeleição do sr. Wenceslau Braz.

A' essa reunião são convidados os estudantes, bem como os representantes de todas as outras classes sociaes.

O mesmo Centro está distribuindo a seguinte proclamação:

"Concidadãos.

O Centro Academico Nacionalista, appellando para os sentimentos patrioticos do povo, pede o seu decisivo apoio para o annunciado movimento de reforma constitucional, tendente a modificar a condição juridica dos estrangeiros aqui residentes, e a permittir a reeleição do chefe da Nação. O Centro não precisa relembrar recentes e amargas phases de nossa nacionalidade para que o povo comprehenda, neste momento difficil da vida nacional, a urgencia de uma reforma, que, definindo as condições da naturalização de estrangeiros, regule praticamente a sua integração na communhão brasileira. Tambem não necessita recordar ao povo os inestimaveis serviços prestados ao Brasil pelo sr. Wenceslau Braz, o sincero democrata que busca sempre nortear a conducta do Governo, segundo os desejos e aspirações do paiz, [illegible] "instaurou, entre nós, o regimen do respeito á Constituição".

Ainda está viva na memoria [illegible].

Acuda o povo ao vehemente appello da mocidade e, olhos fitos na bandeira da Patria, cerre fileiras em torno do supremo magistrado da Nação, instando pela sua continuação á testa do Governo, emquanto transcorrerem os angustiosos dias que o destino nos tem reservado, no meio da conflagração do mundo.

Faça o povo valer a sua vontade e demonstre com actos energicos [illegible] que a Nação brasileira já está de posse de si mesma, e que o soberano poder deixou de ser uma palavra vã, para se tornar a força predominante da politica nacional, na escolha do cidadão que, pelos seus meritos e comprovadas virtudes, haja merecido, com a sua confiança, o supremo posto da Republica.

A Nação deseja ser governada pelo sr. Wenceslau Braz.

"A Nação o exige. A Nação o reclama".

O Tiro de Mendes

A sociedade da localidade de Serra do Mar, correspondendo ao appello do presidente da Republica, fez realizar no Petit Cinema, uma imponente festa civica.

O Tiro 27 da Barra do Pirahy, fez-se representar [illegible] senhoritas [illegible].

[illegible] Andrade e Felix de Oliveira Braga [illegible] Netto. Os srs. Pedro Cherem, Felix Braga, Roque Vieira e Heraclito Barroso, iniciadores desse sympathico movimento patriotico, foram muito felicitados pela acção digna do alto civismo da população de Mendes.

Tiro Brasileiro Ruy Barbosa

Alistaram-se mais nesta linha os seguintes srs.: José Francisco da Silva, Abilio dos Santos, Alberto Borges dos Santos, Joaquim de Souza, Claudio Baldasti, Nicanor da Cruz, Oliveira Carlos de Souza, Manoel dos Santos, Severo José Muniz, Antonio Gomes de Freitas, Alberto Dias do Pinho, Octacilio Severino Toyal, Antenor da Silva, Amancio de Oliveira Martins, Augusto dos Santos, Ciejo Augusto dos Santos, Humberto Brito, Aristides de Faria, Raul Frederico de Souza, Francisco Felix de Andrade, Antonio de Oliveira, Guilherme do Espirito Santo, Carlos Americano, Vicente Serpa, Edmundo Lagiste, Pedro Alves Trindade, Luiz Lopes Gonçalo Hungria, Waldemar Ferreira Vaz, Arthur Arlindo de Oliveira Mello, Luiz Martinho, Anthero Muniz e João Francisco.

Tiro de Imprensa

Communica-nos o conselho director do Tiro de Imprensa:

"Os srs. Alvaro Barifouze, Mario Guedes de Mello, Belfort de Oliveira, Waldemar Teixeira e Alberto Potier Junior, que fizeram requisição de fardamento, por intermedio do sr. presidente do Tiro de Imprensa, devem comparecer amanhã, quinta-feira, ás 2 horas da tarde, na Intendencia da Guerra, no Campo de S. Christovão.

O bonde de S. Luiz Durão passa na porta."

Reune-se hoje, ás 4 1/2 horas da tarde, na Liga da Defeza Nacional, o conselho director do Tiro 525 (Tiro Brasileiro de Imprensa), estando convidados para essa reunião todos os associados que estiverem devidamente uniformisados.

Uma festa em beneficio da Cruz Vermelha Brasileira, na Piedade

Promovido por um grupo de senhoritas da melhor sociedade do suburbio da Piedade, realiza-se amanhã, um festival no Cinema Jovial daquelle suburbio, em beneficio da Cruz Vermelha Brasileira.

Haverá kermesse abrilhantando a festa uma banda de musica.

O largo da estação será enfeitado e profusamente illuminado.

Cruz Vermelha Portugueza

O dr. João Pinto, medico portuguez, bastante conhecido nesta capital, e que tem viajado o mundo inteiro, acha-se presentemente em Lourenço Marques (segundo noticias que tivemos directamente dali), e está prestando os seus serviços profissionaes de guerra na Cruz Vermelha Portugueza da Africa Oriental.

Propaganda patriotica

Bahia, 3 — (*Do correspondente*) — Augmenta de intensidade a propaganda para o voluntariado no Exercito.

Todos os intendentes do interior responderam ao appello do governador, promptos a contribuir para o exito dessa patriotica iniciativa.

Todos os magistrados tambem accederam ao pedido do governo.

Mais allemães para a ilha Grande

Bahia, 3 — (*Do correspondente*) — O capitão do porto requisitou nova escolta de policia para conduzir os allemães que se destinam á ilha Grande.

A Liga da Defesa Nacional em Minas

Bello Horizonte, 4 — (A. A.) — O Directorio Central da Liga da Defesa Nacional nomeou commissões municipaes em Bello Horizonte, São João D'El-Rey, Rio Novo, Rio Casca, Januaria, Jaguary e Lagôa Dourada. O directorio endereçou circulares a essas commissões municipaes para que realizem a installação, fazendo ao povo a explanação dos fins da Liga, usando de linguagem singela, ao alcance de todas as intelligencias, de modo a despertar em todos os corações o sentimento do dever.

UMA QUESTÃO SALGADA

O sr. Maciel Junior ás voltas com o monopolio do sr. Alberto Maranhão

Ainda uma vez, o sr. Maciel Junior occupou hontem a tribuna da Camara para referir-se ao que chama o monopolio do sal, em mãos do sr. Alberto Maranhão.

O orador insistiu nos argumentos aduzidos á ultima sessão e fez commentarios á margem de declarações do sr. Cruz Cordeiro [illegible] Alberto Maranhão, estampadas nos [illegible].

[illegible] apparteou em defesa do sr. Maranhão [illegible] do Rio Grande do Norte conseguido [illegible] a praça de Santos.

Terminando o discurso do sr. Maciel Junior, [illegible] o sr. Alberto Maranhão [illegible] o negocio [illegible] concedido pelo Rio Grande do Norte [illegible] o problema da exploração do sal [illegible] o sr. Maranhão [illegible] perfeita honestidade.

O incidente ficou ahi [illegible] do dever de [illegible] do sal.

UMA DECISÃO DO MINISTRO DA FAZENDA SOBRE FALTAS DOS AGENTES FISCAES

O ministro da Fazenda mandou declarar ao delegado fiscal do Thesouro no Estado de Goyaz, para os devidos effeitos, que o agente fiscal do imposto de consumo, que estiver [illegible] fixa e percentagem, perderá esta quando faltar por molestia e justificar a falta [illegible] perderá a gratificação [illegible].

Declarou-se, porém, de agente fiscal interino que [illegible] percentagem [illegible] quer não [illegible].

ALUETINA [illegible] Miguel [illegible] ALUETINA WERNECK

CARNES VERDES

Matadouro de Santa Cruz — Abatidos hontem: 474 rezes, 93 porcos, 25 carneiros e 37 vitellos. [illegible] 1$8 r., 9 [illegible]

Foram rejeitados [illegible] foram vendidos [illegible].

O total do stock existente é de [illegible].

Entreposto de S. Diogo — Vendidos: 434 1/8 r., 81 [illegible]

[illegible] seguintes: [illegible] porcos, [illegible] carneiros, de [illegible] a 1$600.

Politica dos Estados

A politicagem nos Correios de Alagoas

MACEIÓ, 4. (*Do correspondente*). — Todos os jornaes commentam o facto do administrador dos Correios deste Estado demorar-se a cumprir o despacho do director geral dos Correios, no recurso do praticante Raul Monteiro, a quem o mesmo declarou que só o faria entrar em exercicio depois delle, administrador, ter abandonado o posto que occupa.

O *Diario do Povo*, orgão politico que obedece á orientação do referido administrador, publicou diversas peças officiaes do alludido recurso, contra disposição terminante do regulamento.

* * *

A viagem do general Besouro

MACEIÓ, 4. (*Do correspondente*). — A imprensa desta capital transcreve os artigos do *Jornal do Commercio* e da *Tribuna*, dali, sobre os deveres dos militares no momento actual. Os jornaes daqui, combatem a attitude do general Besouro, que, indifferente a esses deveres, procura agitar o Estado, irritando com a sua candidatura impopular os odios partidarios, e continuando a assegurar pelos municipios, no interior deste Estado, que será o futuro governador, pois para tanto conta com o apoio da politica central. O general Besouro annuncia que virão brevemente para a guarnição militar daqui diversos officiaes seus amigos.

* * *

O sr. Manoel Reis chamado á ordem

O sr. Geraque Collet, presidente do Estado do Rio, dirigiu ao sr. Manoel Reis, presidente da Camara Municipal de Nova Iguassú', o seguinte telegramma:

"Reitero a v. ex. providenciar no sentido de dar cumprimento aos accordãos do Supremo Tribunal Federal, que asseguram aos srs. Ernesto França Soares e Isaac Camara o mandato de vereadores na Camara Municipal de Iguassú'.

O governo do Estado que timbra em cumprir as sentenças judiciarias não póde permittir que as municipalidades tenham outro proceder."

* * *

A Parahyba epitacista

O senador Epitacio Pessoa recebeu do sr. Camillo de Hollanda, presidente da Parahyba, o seguinte telegramma:

"A *União*, sob o titulo *Declaração necessaria*, diz hoje estar autorizada por mim a declarar que obedece á minha orientação a sua attitude na defesa dos interesses da causa publica e do partido tão sabiamente dirigido pelo dignissimo parahybano que o chefia, e faz esta declaração porque eu não posso conservar-me indifferente deante dos injustos ataques do orgão da opposição aos nossos correligionarios e ao nosso chefe, a quem devo, além da solidariedade de politico, a lealdade de amigo.

Julguei de necessidade fazer esta declaração para pôr termo de vez á exploração dos adversarios, que não cessam essa indigna campanha em torno da nossa inquebrantavel solidariedade politica e fraternal amisade. Affectuoso abraço."

As assignaturas do "Correio da Manhã" pagas para o anno de 1918, dão direito ao recebimento da folha desde já.

NA CAMARA

Afinal, liquidou-se a velha ordem do dia

Presidencia do sr. Costa Ribeiro, presentes 58, depois 112 deputados. Acta approvada e expediente lido sem importancia. Falaram os srs. Mauricio de Lacerda, sobre questões operarias, Barbosa Lima, sobre politica do Amazonas, Antunes Maciel e Alberto Maranhão, sobre monopolio do sal, e Augusto de Lima, sobre exploração do ouro. Votou-se toda a ordem do dia.

Annunciada a discussão unica da emenda do Senado ao projecto autorizando a abertura de um credito até o maximo de 200:000$, para ser empregado na montagem em Boa Vista do Rio Branco, Estado do Amazonas, da estação radio-telegraphica, com parecer da commissão de Finanças, favoravel á emenda do Senado, não houve numero, ficando encerrada.

O sr. Octacilio Camara respondeu com larga argumentação ao artigo do *Correio da Manhã*, sobre remissões foreiras em Santa Cruz, defendendo os intuitos de sua emenda approvada pela Camara e pelo Senado, e reaffirmando os termos da carta que hontem publicámos.

O sr. Eugenio Tourinho faz algumas considerações em torno da mensagem em que se pede a guarda de trilhos no valor de 290 contos, trilhos velhos, pertencentes á Estrada de Ferro Central da Bahia. O orador mostra a conveniencia do governo em vender esses trilhos, que podem muito bem ser comprados por industriaes de terras visinhas á estrada. Isso se lhe afigura preferivel a se crear despesas com a conservação de um material já imprestavel para o governo federal. Era uma suggestão que o orador fazia á commissão de Finanças.

Foi este o ultimo orador, e a sessão terminou ás 5,15 minutos da tarde.

O QUE SE FEZ HONTEM NO SENADO

A sessão, presidida pelo sr. Urbano Santos, teve inicio á hora regimental.

Depois de approvada a acta, passou-se á leitura do expediente, que carecia de importancia.

Na hora do expediente, o sr. João Luiz Alves reclamou providencias á mesa contra a pessima distribuição do *Diario Official*, que hontem mesmo, ao meio-dia, ainda não lhe havia chegado á casa, como de costume.

Para os que têm a direcção dos trabalhos orçamentarios, isso importa num enorme transtorno, pois são obrigados a retardar os seus estudos acerca das materias que o referido orgão coordena.

Na ordem do dia, o sr. Paulo de Frontin apresentou duas emendas ao projecto que fixa as forças navaes para 1918, dado á discussão.

Essas emendas mandam elevar a 25 o numero de aspirantes da Escola Naval, porquanto esse é que corresponde á média annual das vagas nos corpos da Armada e de Machinas actualmente fundidos, e permittir aos alumnos da mesma escola, reprovados em uma só cadeira do curso, prestarem exames das cadeiras em março e, sendo approvados, terem praça como aspirantes, para a conclusão dos estudos.

A discussão desse projecto, em virtude das emendas, ficou suspensa.

Foi, a seguir, encerrada a 2ª discussão da proposição da Camara que autoriza o poder executivo a considerar como reformado no posto de 2º tenente o 1º sargento Francisco Manoel de Almeida.

Não havia numero para votações...

QUESTÕES OPERARIAS

O sitio como arma de repressão policial

O sr. Mauricio de Lacerda fez hontem na Camara mais um discurso contra a policia e contra o Conselho Municipal. O orador começou condemnando a attitude da policia, que diz ter-se prevalecido dos poderes excepcionaes de que a arma o estado de sitio e toma providencias extremas contra os operarios que se pretendam declarar em greve.

Em seguida, condemna a acção do Conselho Municipal, pretendendo legislar sobre direito substantivo, como fez, ainda recentemente, sobre protecção a menores, o que levou o Supremo Tribunal Federal a condemnar, unanimemente, a indevida intromissão do legislativo municipal na alçada do legislativo federal.

Faz, a respeito, considerações sobre os projectos da legislação operaria em andamento na Camara e reporta-se ao projecto regulamentando o trabalho dos empregados em restaurantes e casas semelhantes, concedendo-lhes um dia de descanso na semana, em elaboração no Conselho Municipal, verberando as imposições dos patrões que se insurgiram contra disposições essenciaes do projecto, que sem ellas será uma inutilidade.

E conclue declarando que este projecto merece as sympathias da Camara.

Casa Colombo

ATELIER DE VESTIDOS E CHAPEUS DE GOSTO. PREÇOS: OS MENORES

VAMOS TER OURO

Projecto para ir buscal-o na Guyana Franceza

O sr. Augusto de Lima apresentou hontem á consideração da Camara, o seguinte projecto de lei:

"O Congresso Nacional decreta:

"Art. 1º — Para completa execução do disposto no decreto numero 10.564, de 19 de novembro de 1913, o governo garantirá o juro annual de 5 % até o capital de dez mil contos (10.000:000$000) e pelo prazo de 50 annos ao estabelecimento de credito a que se refere o mesmo decreto, devendo elle promover de preferencia a exploração aurifera do antigo contestado com a Guyanna Franceza e tomar o compromisso de recolher á Caixa de Conversão, para a valorização do meio circulante, todo o ouro que dali se extrair ou fôr extraido de outras minas com as quaes tenha o mesmo estabelecimento relações commerciaes.

Paragrapho 1º — No contrato que fôr celebrado para a execução desta lei, o governo marcará o prazo de um anno para o começo das pesquizas e explorações, pena de caducidade do contrato.

Paragrapho 2º — A fiscalização da parte relativa ás pesquizas e explorações será feita pelo serviço Geologico do Brasil.

Art. 2º — Revogam-se as disposições em contrario".

"O TICO-TICO". — Hoje é um dia de reboliço no mundo infantil: *O Tico-Tico*, o apreciado semanario da petizada, distribue um numero de successo, desde a capa, onde se encontra linda historia da "Angela e dos tres clows". No texto, o bom "Vôvô" explica, numa pagina tão util como interessante, a distincção e distribuição das correntes electricas.

UM LIVRO SENSACIONAL

***

Como o ex-embaixador americano, James Gerard, conta os seus quatro annos de Allemanha

A Allemanha justifica o bloqueio inglez

Em abril, continuavam as negociações sobre o afundamento do *William P. Frye*, um vapor norte-americano carregado de alimentos destinados á Irlanda. O governo dos Estados Unidos, em nome dos armadores, reclamou a indemnização correspondente pela perda do navio. A reclamação norte-americana não fazia referencia á carga. Não obstante, a resposta allemã salientava que o carregamento do *William P. Frye* era considerado contrabando, por constar de generos alimenticios, e, portanto, para uso, presumivel, das forças armadas inimigas. Falei com von Jagow a proposito dessa notificação, dizendo-lhe que, na minha opinião, tal resposta equivalia a uma justificação allemã do bloqueio inglez das costas germanicas. Respondeu-me von Jagow que a referida nota havia sido feita pelo director do Ministerio das Relações Exteriores, dr. Kriege, especialista em direito internacional, e que não desejava intrometter-se no trabalho de Kriege.

Ficava, pois, assentado o principio de que todos os viveres destinados á Irlanda tinham que ser desembarcados em algum porto militar, e, portanto, segundo os argumentos allemães, devia admittir-se que se destinavam ás forças armadas do inimigo, razão pela qual eram considerados contrabandos de guerra.

V

ATAQUES VIOLENTOS A' AMERICA E AO PRESIDENTE WILSON

De accordo com os principios do Direito Internacional, ficou estabelecido que os particulares e as corporações privadas, que não tenham caracter official, podem vender munições de guerra a qualquer belligerante. Esse direito foi, aliás, expressamente ratificado e confirmado na convenção de Haya, em 1907, e o mesmo funccionario que representou a Allemanha na grande assembléa pacifista, ao ser discutido esse ponto, fez a seguinte declaração:

"*Os navios neutros, no exercicio desse commercio, praticam uma violação dos deveres de neutralidade. Todavia, de accordo com um principio geralmente reconhecido, o Estado cuja bandeira cobre o navio não é responsavel por essa violação. Não se póde, portanto, exigir dos Estados neutros que prohibam aos seus cidadãos o exercicio de um commercio que, do ponto de vista dos belligerantes, deveria ser considerado illicito.*" (Conférence internationale de la paix, La Haye, 15 juin-18 octobre-1907, vol. III, pag. 859).

Por occasião dos nossos conflictos com o general Huerta, navios allemães desembarcaram no Mexico, para as forças desse caudilho, armas e munições procedentes da Allemanha. Durante a guerra anglo-boer, os allemães, que sympathizavam abertamente com os boers, não deixaram, comtudo, de fornecer á Inglaterra grandes quantidades de armas e munições especialmente encommendadas para serem utilizadas contra os boers. E não se póde admittir a possibilidade de ter a Allemanha fornecido armas e munições aos boers: só a firma Eberhardt construiu especialmente para a Inglaterra, na guerra do Transvaal, 100 canhões.

Recebi ha tempos da chancellaria imperial uma nota sobre um paragrapho da autobiographia do ex-embaixador dos Estados Unidos em Berlim, mr. Andrew D. White, referente á allegada detenção em um porto allemão de um navio carregado de armas e munições destinadas aos nossos inimigos na guerra de Cuba. Naquella occasião, o embaixador, sem ter á mão os archivos da embaixada, escreveu uma carta á chancellaria imperial negando-se a tratar do assumpto. Entretanto, consta dos actuaes archivos que mr. White communicara ao departamento de Estado que, tendo chegado ao seu conhecimento a noticia da sahida do referido navio, não apresentara protesto porque havia sido informado por um addido naval de que aos Estados Unidos não assistia o direito de intervir na questão.

A attitude do embaixador foi, pois, perfeitamente correcta. O Departamento de Estado elogiou a attitude de mr. White.

A Allemanha inverte a questão do fornecimento de armas

E' evidente que o governo allemão, sob pretexto da venda de armamentos, pretendia excitar o odio contra a America do Norte, afim de obrigar o governo da União, por medo do governo imperial ou receio de uma propaganda germano-americana nos Estados Unidos, a decretar a prohibição immediata da exportação de armas e munições.

No outono de 1914, o sub-secretario Zimmermann mostrou-me uma enorme lista que lhe havia sido enviada pelo embaixador Bernstorff, informando sobre a quantidade de munições, automoveis, caminhões, pneumaticos, explosivos, viveres e outros productos fornecidos aos alliados. Bernstorff propunha que se puzesse termo a essa exportação, em vista das proporções a que havia chegado.

Em fevereiro de 1915, publicava-se no communicado official do dia a seguinte declaração: "Houve intenso fogo de artilheria em alguns sectores da frente oriental, quasi todo com munições americanas." Em abril, outro communicado official dizia: "Officiaes de artilheria francezes, prisioneiros de nossas tropas, declaram que tinham grande quantidade de munições americanas."

Por intermedio do Departamento de Estado, obtive uma declaração do embaixador de França em Washington, desmentindo que a artilheria franceza estivesse usando munições fabricadas na America do Norte.

A Allemanha era incontentavel.

O empregado no commercio multiplicador da riqueza do paiz

O dr. João de Aquino, advogado do Centro de Commercio e Industria do Rio de Janeiro, realizou hontem, ás 8 1/2 da noite, na séde da União dos Empregados do Commercio, uma importante conferencia sobre o thema — "O empregado do commercio multiplicador da riqueza do paiz."

Na presença de numeroso auditorio, onde se viam muitas senhoras e representantes do nosso commercio, encetou o orador a sua annunciada conferencia, sendo recebido com muitos applausos ao assomar á tribuna.

O conferente na primeira parte, depois de estudar a utilidade do trabalho do caixeiro e as consequencias da circulação commercial, que o mesmo accelera, mostra como todos esses empregados concorrem para a segurança do edificio social. Proseguindo, demonstra a necessidade de estudo, que eleva o caracter, fazendo amor ao trabalho e impellindo o caixeiro, espontaneamente, ao cumprimento dos deveres, como norma inflexivel de moral. Faz o elogio da familia e perora reconhecendo nos empregados do nosso commercio o gosto pelo estudo e pelo trabalho, e fazendo a todos o seguinte appello:

Uni-vos para serdes fortes. Jamais empaneis os claros horizontes das vossas aspirações com as sombras das desintelligencias.

As discussões estereis deverão ser abolidas das vossas assembléas, e, quando assim estreitados pelos laços de uma alliança fraternal, fortalecidos nesta agglomeração, ligados num bloco indestructivel pela uniformidade de pensamentos, os vossos peitos formando a muralha intransponivel da vossa poderosa resistencia, vos propuzerdes ás justas reivindicações, baseadas na moral e no direito, verificareis quanto vale a cohesão, a força incommensuravel das virtudes que exercitaes, o poder extraordinario que tem por divisa a honra, o dever, o aperfeiçoamento, o amor da Patria."

O dr. João de Aquino ao terminar a sua brilhante conferencia recebeu muitos applausos do auditorio e uma linda "corbeille" de flores naturaes, offertada pela directoria da União.

O PORTO DE JARAGUA'

Um pedido de indemnisação que vae dar que falar

O sr. Mendonça Martins e Costa Rego apresentaram hontem á Mesa da Camara o seguinte requerimento:

"Requeremos que, por intermedio da Mesa da Camara, sejam requisitadas ao Ministerio da Viação e Obras Publicas, com a necessaria brevidade, as seguintes informações:

a) — quanto vae o governo pagar, de indemnização, aos signatarios da proposta acceita para a construcção do porto de Jaraguá, no Estado de Alagoas;

b) — se entre o governo e os proponentes firmou-se algum contrato para a execução das referidas obras, além de simples acceitação de proposta;

c) — se os proponentes iniciaram as obras de construcção do porto e em que data o fizeram; se para ellas estavam autorizados; quaes as quantias que com as mesmas dispenderam e pelas quaes pedem indemnização;

d) — qual o laudo dos arbitros nomeados para o estudo dos papeis relativos ao porto de Jaraguá e ao pedido de indemnização feito pelos autores da proposta de construcção acceita".

BRASIL--URUGUAY

A caracterisação das fronteiras entre as duas potencias amigas

Annunciada hontem, a votação, depois da discussão unica do projecto que approva a Convenção para melhor caracterização da fronteira entre o Brasil e o Uruguay, o sr. Joaquim Osorio occupou a tribuna, para congratular-se com os governos das duas Republicas. O orador recordou episodios da historia diplomatica das altas partes contratantes, mostrando que sem favor podem ellas ser consideradas pioneiras da arbitragem no nosso continente. Lembra que o tratado que vinha de ser approvado bem justificava não ser uma utopia a paz universal, e que, a sua forma ampla e obrigatoria fortalecia a convicção de que não era um sonho se pretender que, por meio daquelle fecundo instituto do direito internacional fossem resolvidas todas as pendencias entre as nações, mesmo aquellas que dizem com a honra e interesses vitaes.

Tece louvores neste ponto ao passado do Uruguay, e, chegando a phase contemporanea, cita e analysa o discurso que o sr. Balthazar Brum pronunciou em 1914, na Camara do seu paiz, e onde se acham crystalizadas as generosas idéas que movem o orador ao enthusiasmo da tribuna.

E conclue, comparando a Europa com a America, a primeira sob os horrores da guerra, e a segunda orientando os seus grandes destinos pelo caminho digno das aspirações pacificas.

ECOS DA VISITA DO "MORENO" AO RIO DE JANEIRO

Buenos Aires, 4 (A. A.) — O commandante Ballvé enviou ao ministerio da Marinha um relatorio, contando minuciosas referencias á enthusiastica recepção e permanencia do dreadnought "Moreno" no porto do Rio de Janeiro, na recente visita que vem de fazer, em que faz elogiosas referencias á captivante maneira porque a sua officialidade e tripulação foram ahi tratados quer pelo elemento official como pelo povo.

CHIMICOS MILITARES

A creação de um corpo para o Exercito

O sr. Mauricio de Lacerda apresentou hontem á consideração da Camara o seguinte projecto de lei:

"Art. 1º — Fica o governo autorizado a crear um corpo de chimicos militares para cuidar de explosivos de guerra, constituido do seguinte pessoal: 1 coronel, 1 tenente-coronel, 2 majores, 6 capitães, 8 1ºs tenentes e 12 2ºs ditos.

Art. 2º — Terão preferencia á admissão no corpo de chimicos, uma vez creado, pharmaceuticos do Exercito e da Marinha que tenham, pelo menos, um anno de pratica no laboratorio physico e chimico da fabrica de polvora sem fumaça de Piquete.

Art. 3º — Exercerão as respectivas funcções os chimicos militares nos seguintes estabelecimentos: Fabrica de Polvora sem Fumaça de Piquete, Fabrica de Cartuchos do Realengo, Fabrica de Polvora da Estrella, Fabrica de Ferro do Ipanema, Arsenaes de Guerra e Gabinete de Physica e Chimica do Departamento da Guerra.

Art. 4º — O Corpo de Chimicos de que trata o presente projecto, constituido de brasileiros natos, ficará directamente subordinado ao Ministerio da Guerra.

Art. 5º — Revogam-se as disposições em contrario."

O CONSELHO MUNICIPAL E A SUA SESSÃO DE HONTEM

Na hora do expediente da sessão de hontem do Conselho Municipal, além de diversos requerimentos de interesse pessoal, foi lido o projecto que mantém á Associação de Imprensa a subvenção annual de 5:000$000.

O sr. Ernesto Garcez protestou contra as violencias da policia, de que estão sendo victimas os operarios da Fabrica de Tecidos Alliança, nas Laranjeiras, appellando para o presidente da Republica, no sentido de impedir a continuação desse regimen policial.

Passando-se á ordem do dia, depois de ter sido approvado um projecto de abertura de credito, entrou em 1ª discussão o projecto que regula o transito de carroças nas zonas urbana e suburbana.

O sr. Ernesto Garcez fez então ligeiras considerações favoraveis a esse projecto e o sr. Geremario Dantas requereu a sua volta á commissão de Viação.

O sr. Garcez declara inopportuno o requerimento do sr. Geremario, e pede para elle votação nominal, o que foi negado, sendo approvado o alludido requerimento e adiada assim a discussão do projecto.

Em seguida foi approvado em 3ª discussão o projecto autorisando o prefeito a mandar admittir no 1º anno da Escola Normal as candidatas que, tendo obtido 17 e 3|5 pontos no concurso realizado no corrente anno, não puderam ser admittidas em virtude de condições de preferencia estabelecidas em lei.

A pedido do sr. Mendes Tavares foi adiada, por 48 horas, a discussão do projecto autorisando o prefeito a crear secções profissionaes nas escolas primarias que para isso tiverem capacidade.

Entrou, então, em 3ª discussão o projecto que regula o funccionamento dos restaurants, casas de pasto e cafés.

Falou em primeiro logar o sr. Henrique Lagden, que, depois de tecer elogios ao autor do projecto, rebateu insinuações que se vinham fazendo á honorabilidade do Conselho por parte dos dois lados interessados, terminando por declarar que votaria a favor desse projecto que vinha beneficiar uma classe desprotegida e victima da ganancia dos patrões.

Em seguida, falou o sr. Rodrigues Alves, protestando contra accusações menos dignas ao Conselho, e declarando que estava ao lado dos mais fracos e por isso votava pela approvação do projecto.

O sr. Laurentino Pinto apresenta então uma emenda suppressiva dos arts. 2, 3 e 4, no que não concorda o sr. Ernesto Garcez, que, diz, inutilisará o projecto.

O sr. Laurentino apresenta então uma sub-emenda determinando que os proprietarios de restaurants, casas de pasto e cafés só poderão ser licenciados mediante a apresentação de uma lista com o nome de todos os seus empregados, tendo organisado uma escala de serviço de modo que cada empregado tenha um dia de folga em cada semana, sendo qualquer modificação no pessoal communicada á agencia do districto, no praso maximo de tres dias, sob pena de multa.

Por fim o sr. Geremario pede o adiamento da votação por cinco dias, o que é concedido.

Para hoje foi designada a seguinte ordem do dia:

Projecto n. 4, autorisando o prefeito a mandar abrir estradas carroçaveis, macadamisadas, nos districtos que menciona.

Projecto n. 134, equiparando, para todos os effeitos, aos feitores de cocheira da Limpesa Publica e Particular, os feitores de turma e os encarregados de arrecadação.

Projecto n. 242, autorisando o prefeito a conceder ao guarda da secção maritima, de Inspectoria de Mattas, Jardins, Caça e Pesca, Pedro José de Andrade, seis mezes de licença, com ordenado, em prorogação, para tratamento de saude.

Parecer 46, providenciando para abertura de credito de 270$000 para reforço da verba "Asseio".

ASSOCIAÇÃO BRASILEIRA DE IMPRENSA

Compareceram á sessão, hontem realizada, da directoria da Associação Brasileira de Imprensa, os directores srs. João Mello, presidente; Dario de Mendonça, vice-presidente; Paulo Vidal e Motta Lima, 1º e 2º secretarios; Fontoura Xavier, thesoureiro; Tolentino Gonzaga, procurador; e Noronha Santos, bibliothecario.

O sr. Dario de Mendonça communicou que, representando a Associação, assistira a conferencia que o dr. Evaristo de Moraes realizou na Bibliotheca Nacional, sobre o grande jornalista José do Patrocinio.

Foi lançado em acta um voto de pezar pelo fallecimento do sr. Tancredo Leal da Costa, irmão dos consocios Antonio e Sylvio Leal da Costa.

O presidente tratou dos meios de obter recursos para a construcção do Retiro dos Jornalistas, sendo o mesmo presidente autorizado a resolver sobre o assumpto.

— Reuniu-se tambem hontem a commissão Permanente de Auxilios e Assistencia com a presença dos membros, dr. Placido Barbosa, presidente; Souza Valente, secretario; e Sylvio Leal da Costa.

Lida e approvada a acta da sessão anterior, passou-se á leitura do expediente que foi despachado e distribuido.

Foram acceitos e registrados varios offerecimentos.

Em seguida a commissão percorreu os consultorios medicos, que serão inaugurados na proxima semana.

E nada mais havendo a tratar, foi encerrada a sessão.

O CONDE DE CARAPEBÚS REPRESENTA CONTRA UM CAPITÃO DO EXERCITO

Tendo o tenente-coronel da Guarda Nacional, José Ignacio dos Reis Carapebú's, conde de Carapebú's, representado contra o capitão do Exercito Durval Ornenville de Abreu, o ministro da Guerra enviou a representação ao chefe do Departamento do Pessoal para providenciar.

O general Luiz Cardoso, afim de apurar o que allega o tenente-coronel, mandou abrir inquerito.

Esteve reunida a Commissão Permanente de Exposição

Sob a presidencia do sr. Pereira Lima, ministro da Agricultura, e no salão do ministerio, reuniu-se a commissão permanente de Exposições, achando-se presentes os srs. dr. Luiz Raphael Vieira Souto, representante do prefeito; dr. Ottoni, representante do Centro Industrial do Brasil; dr. C. M. de Almeida, director do Museu Commercial do Rio de Janeiro; dr. J. Souza e Silva, director da Limpeza Publica, havendo tambem assistido o sr. Mario Carneiro, director geral da Contabilidade do Ministerio da Agricultura.

Lida e approvada a acta da ultima sessão, foram tomadas importantes deliberações especialmente sobre a entrega dos diplomas e medalhas aos expositores premiados na primeira e segunda exposições de fructas, e sobre a cunhagem das medalhas relativas á terceira exposição. Foi fixada a data de 27 de janeiro proximo para a Quarta Exposição-Feira de Fructas e Legumes.

Entrou em seguida em discussão o projecto do regimento interno, que foi approvado.

Deliberou depois a commissão que, para maior intensidade dos seus trabalhos, sejam realizadas sessões semanaes, sendo convocados para assistirem a ellas os representantes dos governos dos Estados.

ULTIMA HORA.

A GUERRA

O armisticio russo-allemão foi assignado

LONDRES, 4 (A. H.) — Os jornaes de Amsterdam noticiam que o armisticio russo-allemão foi assignado no Quartel-General do principe Leopoldo da Baviera. O armisticio estipula a suspensão das hostilidades militares pelo espaço de 48 horas.

*

O QUE DIZ UM COMMUNICADO DE BERLIM

Berlim, 4 — Communicado official:

Frente occidental — Nas Flandres, a partir do meio dia para deante, augmentou com grande violencia o fogo de artilheria entre Poelcapelle e Gheluvet. Ao norte de Gheluvet, os inglezes em numerosas ondas de infanteria avançaram contra nossas posições, mas foram repellidos. Nos sectores do norte de campo de batalha de Cambrai, entre Inchy e Bourlon, a acção da artilheria tornou-se viva em certos momentos, tendo havido alguns encontros á frente das posições bem succedidos para nós; nos sectores do sul entre Marcoing e a estrada de Peronne a Cambrai effectuou-se no decurso do dia violento combate local. Nossas tropas, atacando a granadas de mão e a baioneta arrebataram os inglezes varias secções de trincheiras, encarniçadamente defendidas pelos seus occupantes. O inimigo tentou em vão recapturar a aldeia de Lavacquerie que as tropas badenses tomaram de assalto e conservaram em seu poder, a despeito de innumeros contra-ataques inglezes. Os inglezes deixaram nesta acção 500 prisioneiros.

Exercito do Kronprinz — Em Aillette e em ambas as margens do Mosa, canhoneio intermittente e vivas operações de reconhecimento.

Frente oriental — Tiveram inicio as negociações de armisticio com os exercitos russos.

Macedonia — Nada importante a registrar.

Frente italiana — Apresentando-se boas as condições de visibilidade atmosphericas, a acção de artilheria tornou-se mais animada do que nos dias precedentes.

*

OS ALLEMÃES VÃO EMPREGAR OS CANHÕES TOMADOS AOS ITALIANOS

Nova York, 4. (*A. A.*) — Em seu numero de hoje, "The New York World", tratando das operações de guerra, diz que os allemães se dispõem a empregar os canhões que tomaram aos italianos investirão contra a linha de frente franceza, pela fronteira germano-suissa, fechada ha tres dias.

Accrescenta aquelle orgão que após esse facto e haver penetrado em territorio francez, a Allemanha renovará as suas posteriores propostas de paz aos alliados, desta vez por intermedio da Hespanha.

*

AS OPERAÇÕES NO EGYPTO

Londres, 4 (A. H.) — Communicado sobre as operações no Egypto: "Algumas escaramuças nas visinhanças de Beit-ur-el-Toka durante as quaes fizemos prisioneiros. Um golpe de surpresa levado a effeito pelas nossas tropas contra um posto turco ao sul de Nahrauja foi bem succedido.

*

DECLARAÇÕES DO CHEFE DO GABINETE ITALIANO

Paris, 4 — (A. H.) — O sr. Victor Orlando, chefe do gabinete italiano, entrevistado aqui pela imprensa, congratulou-se pelos fructuosos trabalhos da conferencia cujas reuniões verdadeiramente constituiram grandes concilios da "Entente", onde se fez valer a necessidade, tanto do ponto de vista politico como militar, de reforçar a unidade de acção e direcção do trabalho commum.

O sr. Orlando, depois de enaltecer o gesto da França, acudindo com fulminante rapidez em soccorro da Italia, gesto cuja espontaneidade, disse, centuplicava a gratidão dos italianos, accrescentou:

"A ausencia da Russia, talvez sómente momentanea, será compensada pela presença dos Estados Unidos. A França e a Inglaterra estão cada vez mais firmes e toda a Italia, unida, se reergueu soberbamente para enfrentar o invasor. Não nos esqueçamos, disse, que para o inimigo não vencer equivale a perder".

Na Faculdade de Direito onde hontem fôra recebido em testemunho especial de estima e sympathia, o sr. Orlando pronunciou um pequeno discurso em que disse que "todos os progressos do direito publico estariam ameaçados se a Victoria acolhesse aquelles para quem a necessidade não conhece lei".

*

Está imminente um sério combate em Petrogrado

PETROGRADO, 4 (A. H.) — Está imminente um combate entre os destacamentos da guarnição de Petrogrado ao mando do alferes Krylenko, commandante em chefe das tropas maximalistas, e as tropas de cossacos.

Corre boato que o general Korniloff conseguiu evadir-se hontem á noite da prisão em que estava recolhido por ordem do governo.

*

AINDA A CONFERENCIA DOS ALLIADOS

Paris, 4 — (A. H.) — Os jornaes chamam a attenção para o alto interesse, para a fecundidade dos trabalhos realisados pela conferencia interalliada de Paris, a qual — dizem — assignala uma data importantissima da guerra pelo ainda maior fortalecimento do bloco alliado nos esforços e sacrificios solidariamente emprehendidos em todos os circulos de actividade, com vistas em conduzir mais intensamente a guerra de defeza da liberdade e da independencia dos povos. A imprensa celebra a adhesão dos Estados Unidos ás democracias européas cujo objectivo, baseado no inabalavel proposito de vencer, marca o fim do militarismo allemão. Na formula adoptada por essas nações — "Conquistar pela força o direito á Paz" — reconhece-se o espirito forte e positivo do sr. Clemenceau, dizem os jornaes.

*

AS OPERAÇÕES NO NORTE DA ITALIA

Roma, 4 — (A. H.) — Communicado do commando supremo do Exercito:

"Hontem ao alvorecer, na região de Giudicarie grupos inimigos que depois da preparação da artilheria atacaram a nossa linha avançada na vertente sul do valle Daone, foram repellidos.

No decorrer do dia, no planalto de Asiago a artilheria inimiga esteve muito activa entre o monte Sisenol e o monte Castel Gomberto.

Os nossos destacamentos de estafetas trouxeram algumas dezenas de prisioneiros.

As nossas baterias realizaram notaveis concentrações de fogo contra massas de tropas que foram apercebidas no bosque Gallio a sudoeste de Asiago, e ao norte do monte Tondarecar.

No valle Gamarara e nas zonas que o dominam, tropas e acampamentos inimigos foram egualmente batidos por nossos aviões.

Uma tentativa de infanteria inimiga a leste do monte Badenecche foi promptamente sustada pelo nosso fogo.

Entre Brenta e o Piave, o monte Spinoncia, em uma pequena acção capturámos alguns inimigos.

Columnas inimigas que sahiam o valle de Seren ou desciam pelo valle do Piave, e que se approximavam da frente foram batidas e sustadas pelas nossas baterias.

Ao longo do Piave, desde Vidor até ao mar, a actividade da artilheria manteve-se moderada.

Dois balões captivos inimigos foram abatidos."

*

OS ESTADOS-UNIDOS E A GUERRA A' AUSTRIA

Washington, 4 (A. H.) — O senador Martin, leader da maioria no Senado, declarou que aquella casa do Congresso, na proxima sexta-feira, terá o *quorum* necessario para approvar a resolução declarando a guerra á Austria.

*

A LUTA NA REGIÃO DE CAMBRAI

Londres, 4 — (A. H.) — Communicado do marechal sir Douglas Haig:

"Dispersámos por meio da artilheria uma concentração da infanteria allemã a leste de Gouzeaucourt e nas visinhanças de Moeuvres, antes que o inimigo se lançasse ao ataque.

Na região de Lavacquerie, actividade da artilheria allemã.

Ao norte de Armentieres e ao sudoeste de Ypres e no sector de Passchendaele grande actividade da artilheria inimiga."

*

OS FRANCEZES REPELLEM DOIS ATAQUES

Paris, 4—(A. H.) Communicado official das 23 horas:

"Repellimos duas tentativas de ataque effectuadas pelo inimigo entre Tahure e Maisons de Champagne, inflingindo-lhe perdas. Na margem direita do Mosa, sector de Beaumont, região de Bonhomme, houve violentas acções de artilheria."

*

SOBRE OS MINERAES QUE NÃO CONTÊM FERRO

Londres, 4. (A. H.) — Sir Albert Stanley, presidente do Departamento de Commercio, apresentou na sessão de hoje na Camara dos Communs, em segunda discussão, o seu projecto referente aos mineraes que não contêm ferro. O projecto de lei viza impedir que pessoas, firmas, ou associações de origem inimiga ou sujeitas a influencias inimigas, negociem em diversos metaes, notadamente o zinco, o cobre, o estanho, o aluminio e o chumbo. A lei viza egualmente as pessoas que antes de 4 de agosto de 1914, estavam sujeitas aos paizes que depois se tornaram inimigos. Aplica-se tambem a lei de Sir Stanley ás firmas financeiramente ligadas a outras em que sejam interessados subditos inimigos numa proporção dum quinto ou mais do capital.

NOTICIAS DE PORTUGAL

Lisboa, 4 — (A. A.) — Partiu para Berna, onde vae servir como secretario da legação do Brasil ali, o sr. Roberto de Macedo Soares.

O referido diplomata partiu em companhia de sua esposa, tendo cordial despedida.

Lisboa, 4 — (A. A.) — As associações Commercial, Industrial e de Agricultura, bem como os lojistas offereceram um grande banquete ao ministro do Commercio, festejando a creação do respectivo Departamento.

Compareceram todos os ministros e altas autoridades, sendo pronunciados varios discursos.

Lisboa, 4. (*A. H.*) — N Camara dos Deputados não houve hoje numero para as votações.

Lisboa, 4. (*A. H.*) — "A Opinião" dá curso ao boato de que o principe legitimista d. Duarte Nuno passou a ser o herdeiro presumptivo do ex-rei d. Manoel I de Bragança.

Lisboa, 4. (*A. H.*) — O sr. Corrêa Barreto, foi reeleito por unanimidade presidente do Senado.

Lisboa, 4. (*A. H.*) — Segundo o jornal a "Opinião" haverá em breve uma scisão no partido democratico.

A POLICIA DE NICTHEROY E O JOGO

O 2º delegado auxiliar de Nictheroy, acompanhado de agentes, varejou alguns botequins, na noite de ante-hontem, onde suppunha haver jogo.

Apenas em um botequim, na rua S. Lourenço, foram presos oito individuos que estavam jogando o "monte", sendo todos autoados na respectiva delegacia.

Nos clubs, na noite de ante-hontem e na de hontem, o movimento cessou, andando os profissionaes do jogo espantados, a confabular em grupos na praça Martim Affonso.

Já mandou os seus estatutos para serem approvados pela policia o club denominado Congresso dos Lords, que vae funccionar no mesmo edificio onde está o Club Syrio, á rua da Conceição esquina da do Visconde de Uruguay.

Segundo informações que obtivemos, taes estatutos não serão approvados, por ordem do sr. Macedo Torres, chefe de policia, que disse ser irrevogavel a sua deliberação.

A policia de Nictheroy vae tambem fazer visitas no municipio de S. Gonçalo, onde tambem o jogo tem tomado grande proporções.

A SESSÃO DE HONTEM NO AERO

Realizou-se hontem, á noite, uma assembléa geral no Aero Club Brasileiro, para a revisão dos estatutos sociaes.

Aberta a sessão, presidida pelo deputado Mauricio de Lacerda, novo presidente do Aero, este usou da palavra, fazendo um denodado estudo da aviação no Brasil, seu progresso, principalmente nestes ultimos tempos. Referiu-se ainda s. s. ao material dos *hangars* e da Escola de Aviação do Aero Club que está completamente inutilisado.

A seguir falou o dr. Machado Coelho, secretario, que offereceu um premio, denominado "Guynemer", para ser disputado pelos aviadores nacionaes.

Depois teve a palavra o associado coronel Raphael Machado, que propoz fosse eleito socio benemerito o dr. Alcantara Bacellar, presidente do Amazonas, por ter conseguido da assembléa estadual uma subvenção de 5:000$000 para o Aero Club.

Após seguiu-se a votação da revisão dos estatutos.

UM QUINQUAGENARIO COLHIDO POR UM AUTOMOVEL

O auto n. 1.618, conduzido pelo "chauffeur" Francisco da Silva Braga, hontem, na rua dos Invalidos, colheu e contundiu gravemente o quinquagenario João Marcos de Andrade, de nacionalidade portugueza e residente áquella rua n. 124.

A Assistencia, chamada, soccorreu o ferido convenientemente, transportando-o, depois, para a Santa Casa.

O "chauffeur" foi preso pela policia do 12º districto.

ILEGIVEL.

LA ROYALE

JOIAS, RELOGIOS e OBJECTOS D'ARTE.

Como brinde de BOAS FESTAS FAZ 10 % DE DESCONTO sobre os preços marcados durante o mez de dezembro.

Rio: Avenida Rio Branco, 130—132 Paris: Rue de Chateaudun, 17.

A AGITAÇÃO DO PROLETARIADO

Os operarios da "Alliança" declaram-se em parede e enviam uma commissão ao Cattete

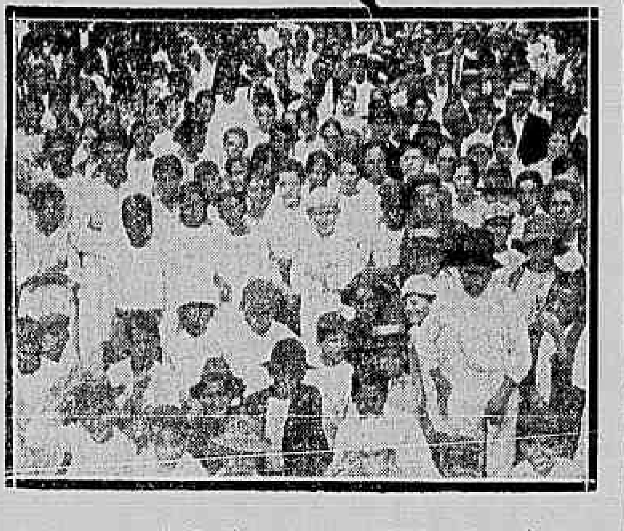

A compacta multidão de operarios da "Alliança" em frente ao palacio do governo, hontem

Mais uma gréve rebentou no Rio. Os operarios da Fabrica de Tecidos Alliança, desgostosos com a attitude da direcção desse estabelecimento fabril, declararam-se em parede, como era de prever -se desse, deante das queixas constantes daquelles operarios. O descontentamento era geral. Hontem, emfim, veiu a explosão. E, seguindo a isso, explodiu — queremos dizer: interveiu — tambem a policia.

Foram mandadas para as immediações do estabelecimento forças de infanteria e cavallaria da Brigada Policial, chegando tambem logo depois o delegado do districto.

Os operarios, tendo resolvido a parede abandonaram o serviço logo ás primeiras horas da tarde, e fóra da fabrica, organizaram uma passeata, seguindo para o palacio do Cattete. Com isso, pretendiam fazer uma reclamação directa ao sr. Wenceslau Braz, a respeito da maneira como na generalidade eram os operarios tratados, deante do oppressor regimento interno da fabrica. Além disso, elles desejam tambem a diminuição das horas de trabalho e medidas que minorem a penuria do operariado, deante da tremenda carestia de todos os generos.

Aos poucos, o grupo de operarios foi crescendo. Eram homens, mulheres e meninos, que vinham chegando a todo instante, para engrossar a massa dos reclamantes. A força que se achava ali era impotente para impedir que os grévistas seguissem destino. Em vão, a força procurou tomar o passo aos que formavam o já numeroso prestito. Elles continuavam avançando e insistindo em declarar que iriam ao Cattete. O delegado local communicou-se com o seu collega do 6º districto, para, numa acção conjunta, impedirem a "offensiva", cercando os reclamantes a policia do 6º.

O grupo partiu do ponto onde se reunira ás 3 horas da tarde. Mas não pôde chegar nem perto do palacio porque o delegado — iamos dizer o general — Cid Braune lhe impediu o avanço.

Houve, como era natural, protestos, gritos subversivos, assobios — mas foi só o que houve, o que não foi pouco para o coração do sr. Cid Braune...

Com esses protestos, apenas os reclamantes conseguiram exasperar a policia, e, assim, dezeseis dos mais exaltados foram presos e mandados para o Corpo de Segurança, para serem postos mais tarde em liberdade, depois de mais calmos.

O major Bandeira de Mello tambem esteve no local e conseguiu muito. Conseguiu convencer os reclamantes de que deviam dispersar em calma, encarregando uma commissão entre elles para se entender com o presidente da Republica, reclamando como julgasse conveniente.

E foi a commissão, por proposta de um grupo de operarios, composta de senhoras.

A Fabrica Alliança continuou guardada por praças de armas embaladas e á commissão escolhida cedeu a policia um automovel, para que ella fosse até ao Cattete, sendo acompanhada de um representante das autoridades policiaes.

No palacio do Cattete a commissão de operarios da Alliança solicitou a intervenção do chefe do Estado, afim de que sejam readmittidos todos os operarios que se achavam em gréve, visto como a administração daquelle estabelecimento fabril tenta excluir muitos delles.

Recebeu-a o dr. Raul Sá, official de gabinete do presidente da Republica, que prometteu acquiescer aos desejos manifestados pela alludida commissão.

Os outros operarios, com a saida da commissão, foram pouco a pouco dispersando.

Os celebres roubos de mercadorias nos armazens do Cáes do Porto

Despachando um processo instaurado a respeito de um dos numerosos roubos de mercadorias dados nos armazens do Cáes do Porto, isto é, sobre a substituição do conteúdo de uma caixa da marca G. G. C., n. 25, vinda pelo vapor "Amiral Villaret de Joyeuse", entrado em setembro de 1913, constante de mercadorias de alto valor, por outras sem valor nenhum, o inspector passado da Alfandega condemnou a directoria daquelles armazens, a Compagnie du Port, a pagar os direitos das mercadorias substituidas, como responsavel por esse facto, pela sua qualidade de fiel depositaria que é, pela lei, das mercadorias descarregadas nos citados armazens.

Hontem, a Compagnie apresentou ao actual inspector da Alfandega, pedindo o seu encaminhamento ao ministro da Fazenda, um recurso desse acto do ex-inspector.

Contrariamente ao que determina a Nova Consolidação das Leis das Alfandegas, a companhia, consciа do seu poderio, como sempre tem feito em taes casos, não depositou a importancia relativa dos citados direitos, condição essencial para o encaminhamento de recursos, nem teve a preoccupação de, como tem feito na maioria desses casos, apresentar o recurso dentro do prazo de trinta dias, outra condição não menos essencial para o seu valimento.

Tratasse-se de outra qualquer entidade, por mais protegida e poderosa que fosse, como os factos demonstram, e o recurso não seria encaminhado.

Tratando-se, porém, da Compagnie du Port e, attendendo aos precedentes, o inspector o encaminhou.

Refere-se, em todo o caso, o inspector a essas graves faltas á lei, no officio com que o encaminhou, assim como a nullidade das razões apresentadas pela Companhia, no intuito de obter o seu provimento.

Por tudo isso, pois, certamente, o ministro da Fazenda não attenderá a recorrente.

Daria, porém, o ministro da Fazenda, mais uma prova de sua conducta rectilinea e de solução definitiva a todos os casos que, sem se saber porque, até aqui se tem vindo prolongando, indefinidamente, sem uma solução certa, se, aproveitando-se desse caso, puzesse em uma posição clara a referida Companhia, isto é, ou egualando-a a todos aquelles que se têm visto em posição egual á sua, obrigando-a a recolher aos cofres da nação a importancia de cerca de 400:000$000 que ella deve desses direitos de mercadorias roubadas em seus armazens, ou explicando o motivo por que a mesma goza de todas essas vantagens negadas sempre e com a inexorabilidade da lei nunca deve deixar de ... a quem quer que seja.

OS PREMIOS "CHRISTIANO OTTONI"

Devendo ser distribuidos 15 premios escolares denominado "Christiano Ottoni", os quaes constam de cadernetas de 100$ da Caixa Economica, o director da Instrucção Publica, recommendou aos inspectores escolares do 2º districto ao ... que remettam até o dia 10 do corrente, o nome do alumno que mais se tenha distinguido nas escolas primarias mencionadas.

"O ESPIÃO"

Ha uma semana que nas rodas cinematographicas vem-se falando com grande enthusiasmo de um espectaculo que dizem ser de grande destaque.

Procurando melhor syndicar soubemos definitivamente tratar-se da primeira fita de uma nova série imaginada pela grande fabrica FOX. Cabe ainda desta vez á afamada casa yankee a primazia de lançar aos quatro ventos o brado de alarma contra os manejos multiformes e complexos do serviço secreto allemão.

Tivemos opportunidade de ver a grandiosa obra numa visão absolutamente confidencial que o cinema "PATHE'" proporcionou a mui poucos convidados e podemos asseverar que talvez nunca tenhamos encontrado em nosso já longo tirocinio de criticos uma visão tão impressionante como esta.

Nada se póde desejar de mais estudado desde as minucias de detalhes a que nos acostumou desde muito tempo a FOX, até á essencia do drama que parece ter sido imaginado proprio e adequado ao Brasil no momento actual. Os personagens movem-se no quadro que lhes desejariamos se tivessemos imaginado a acção e grandes elogios merecem todos os interpretes pela intensa verdade de que revestiram-se para galvanizar todo e qualquer espectador.

O protagonista, que nos disseram ser o irmão de William Farnum, nosso já muito conhecido, é simplesmente super-actor (se assim se póde classificar a quem excede as raias da possibilidade artistica) e nos ultimos actos submette-se a tamanha tortura physica pelo supplicio de extensão de corpo (tal qual nos tempos longinquos da Inquisição), que se chegara a duvidar da possibilidade do acto.

Sabemos até estar a empresa do "PATHE'" no proposito de publicar avisos adequados para evitar reclamações de pessoas mais nervosas.

Os sete actos desenvolvem a theoria de um patriota joven que julga acertadamente bem servir á Patria com o preço da propria vida para obter a lista completa dos espiões que operam contra a segurança dos seus patricios a mando do Kaiser.

As legendas e todo o teôr do drama formam quiçá o mais patriotico ensinamento sem recorrer á falsas visões de batalhas ou recursos de theatro e tambem sem cair na banalidade do corriqueiro.

Parabens á grande fabrica FOX e ao PATHE' seu exhibidor.

POLITICA PORTUGUEZA

Lisbôa, 4 (A. H.) — Em consequencia da recusa do sr. Brito Camacho, foi abandonada a idéa do sr. Antonio José de Almeida organizar um ministerio de concentração.

English Opticians

(OPTICA INGLEZA)

THE DENTAL MANUFACTURING Co. (BRAZIL) LTD.

11, Largo da Carioca — Rio de Janeiro

"D. Quixote"

Resplandescente de fórma e magnifico de idéas nas quaes a nota jovial domina, o "D. Quixote" fez a sua semanal apparição muito mais esperada do que a paz ou a guerra.

Com certeza o irresistivel periodico dos srs. Bastos Tigre e Luiz Peixoto vae ainda uma vez bater o "record" da venda avulsa como é costume cada quarta-feira, comparada com a anterior.

JUIZO DA 1ª VARA FEDERAL

Ao *Jornal do Commercio* dirigiu o dr. Raul Martins, juiz da 1ª vara federal, a carta seguinte:

"Exmo. sr. redactor do *Jornal do Commercio*. — Peço licença a v. ex. para restabelecer a verdade dos factos que determinaram a expedição da minha portaria de hontem, suspendendo o escrivão do meu Juizo e de que trata hoje o vosso conceituado jornal na *Gazetilha* sob a rubrica *Justiça Federal*.

Na execução da sentença proferida na acção de alimentos provisionaes, proposta pelos filhos naturaes do finado portuguez Manoel Ventura Teixeira Pinto contra a herança deste, ainda *pro indiviso*, vieram alguns dos seus herdeiros collateraes, a quem foi a mesma partilhada pela Justiça local, com embargos de *nullidade*, na qualidade de *executados*, apresentando depois os outros herdeiros embargos de *terceiros senhores e possuidores*, que mandei nos autos, para resolver fundamentadamente sobre a sua admissão ou não.

Foram-me conclusos os autos ao mesmo tempo para o julgamento dos embargos dos *executados* e conhecimento dos denominados de *terceiros*, uns e outros embargos assignados pelo mesmo advogado e reproduzindo a mesmissima materia já allegada e decidida na acção, e agora affecta, em appellação recebida no effeito apenas devolutivo, ao Supremo Tribunal Federal.

Eram dois recursos manifestamente protelatorios por parte dos representantes da herança, que se separavam só para isso, sob titulo diverso.

O exame de ambos foi e não podia deixar de ser feito ao mesmo tempo, mas não era de se proferir uma unica decisão, desde que a dos embargos de terceiros não passava de um simples despacho ordinatorio, e a dos embargos dos executados constituia nada menos do que uma sentença. Dei, por consequencia, *no dia 9 de novembro*, o despacho a que se reporta toda a questão, isto é, cujo aggravo indeferi, determinando a carta testemunhavel de que se trata, com as seguintes palavras finaes: "Deixando assim de tomar conhecimento da petição de fl. 125, o Escrivão a desentranhe com os mais papeis que a acompanham, e restitua aos supplicantes, fazendo-me em seguida de novo os autos conclusos para o julgamento dos embargos dos executados". Seguiu-se nos autos o termo de publicação com a mesma data de *9 de novembro*, termo escripto por um escrevente juramentado e subscripto e assignado pelo Escrivão. O referido despacho ainda figura no proprio *livro* invocado por esse serventuario, a fl. 58 v., apenas com os seus termos finaes, antes de outros pequenos da mesma data e do dia seguinte, 10 de novembro, só tendo sido transcripto na integra á ultima hora, para justificar a certidão pedida, fechando o expediente da respectiva semana (fls. 59 a 60). Em todo o referido *livro* não se encontra absolutamente outro despacho, ou sentença, lançado *duas vezes*, na fórma assignalada ou outra qualquer.

Voltando-me os autos conclusos *no dia 10*, só ficaram commigo o tempo estrictamente indispensavel para o lançamento da sentença sobre os embargos dos executados, simplissima, como se vê dos seus termos, e que eu já havia minutado quando proferi o despacho sobre os outros embargos. O termo de publicação della está datado *do mesmo dia 10 de novembro*, em que a assignei, tambem escripto por escrevente juramentado e subscripto pelo escrivão. Depois desse dia não mais me voltaram os autos. Aliás a propria parte, na petição pedindo a certidão do livro de registro de despachos e sentenças, não allega que eu tenha tomado ou ficado com os autos por ordem verbal, affirma unica e exclusivamente que "*os autos foram á conclusão do juiz, não obstante os Supplicantes declararem que iam tirar carta testemunhavel*". Ora, não só dos autos consta, no respectivo termo de publicação, a declaração formal do escrivão, e de um escrevente juramentado, de terem elles baixado a cartorio *no mesmo dia 10*, (quando a certidão, apezar de pedida nesse dia, só no dia 12, conforme a não menos expressa declaração que nella se encontra, foi passada, tirada *do livro*) como o mesmo serventuario ainda no dia 26 de novembro informou officialmente, ao pé de portaria que lhe expedi:

"A certidão pedida por Carlos de Araujo Teixeira Pinto e outros á fl. 2 dos autos da carta testemunhavel foi extraida pelo fiel do cartorio Waldemar Zamith, que *por inadvertencia, iniciou* a sua extracção do livro de despachos deste Juizo, *não tendo sido declarado o seu nome na mesma certidão por não ser o mesmo escrevente juramentado*, e foi a mesma certidão por mim subscripta e assignada por se tratar de uma certidão verbo ad verbum *e estar de accordo com o despacho proferido nos autos*".

O escrivão confessa assim, corroborando as outras provas documentaes citadas, que os autos estavam de facto em cartorio e a certidão *só por inadvertencia foi iniciada*, mas não toda extraida do livro, e sim dos proprios autos. E' o que ainda já havia sido dito por elle na certidão passada em seguida á minha contraminuta da carta testemunhavel, em que insistiu em declarar existir um protocollo regular de registro de despachos com a transcripção integral do despacho em questão: "...donde *foi apenas iniciada* por inadvertencia de um auxiliar de cartorio, a certidão extraida". Os factos allegados na minha portaria são, por consequencia, absolutamente verdadeiros, comprovados todos, sem excepção, por irrefragaveis provas documentaes.

Com a publicação da presente v. ex. não só prestará o devido preito á verdade, como muito obrigará ao mediocre, mas esforçado e honrado juiz que ha mais de oito annos serve na Primeira Vara Federal do Districto, e que já para aqui veiu com quasi dez annos de tirocinio no mesmo cargo em tres outras secções da Justiça da União.

Rio de Janeiro, 4 de dezembro de 1917.

Raul de Sousa Martins

A 5899

THE ATLAS ANNUAL FAIR

E' o nome com que a Companhia Atlas vae abrir uma nova loja de varejo na Avenida Central esquina da rua Assembléa, no melhor ponto do Brasil, no proximo sabbado, 8 do corrente.

Fomos informados dos motivos da abertura desta nova casa, que transmittimos aos nossos leitores.

A Casa Atlas costuma todos os annos, por esta epoca, dar aos seus clientes a bonificação de reducção de preço em todas as suas lojas, porém, este anno, não tendo augmentado os seus preços que justificasse uma reducção neste mez, resolveu vender 5.000 pares de calçado e um grande numero dos afamados chapéos Mangueira, de marcas irregulares (marcas afastadas da sua linha de stock com o proposito de reduzil-a), por preços extraordinariamente baixos.

Todas as arrumações estão sendo feitas com grande presteza e no proximo sabbado, a The Atlas Annual Fair abrirá as suas portas a todos quantos quizerem viver no regimen de *Parcimonia nos Gastos*.

Sabão Russo de Jayme Paradeda, de perfume agradavel. Combate a caspa e dá vigor ao cabello.

COMMISSÕES DA CAMARA

A de Finanças assignou pareceres

Sob a presidencia do sr. Galeão Carvalhal, reuniu-se hontem esta commissão. Foram lidos e assignados os seguintes pareceres:

Do sr. Torquato Moreira, contrario á emenda que autoriza abertura de creditos para pagamento de Dario José Moreira, contramestre do extincto Arsenal de Guerra da Bahia; do sr. Felix Pacheco, favoravel ás emendas ao projecto relativo aos funccionarios da secretaria da Camara, sendo, porém, ouvida a commissão de Policia; favoravel ao substitutivo da commissão de Obras Publicas, a proposito das estradas de rodagem; do sr. Balthazar Pereira, contrario ao projecto da commissão de Marinha e Guerra, mandando equiparar o enfermeiro-mór do Hospital Central do Exercito ao patrão-mór de arsenaes de marinha.

O sr. Justiniano de Serpa pediu vista dos pareceres do sr. Felix Pacheco e o sr. Torquato Moreira do parecer do sr. Octavio Mangabeira, relativo ao projecto que autoriza a acquisição de um gabinete de electricidade medica para a Faculdade de Medicina do Rio de Janeiro, no valor de 150 contos.

Em seguida encerrou-se a reunião.

PARTOS

Antiseptico *Mac-Dougall*

LAVAGENS

"DINHEIRO" sobre penhores de joias e mercadorias. Condições especiaes.—Comp. Aurea.—Avenida Passos 11, em frente ao Theatro S. Pedro. (3584) E

UMA ESTATISTICA MACABRA

O MOVIMENTO DE CADAVERES DESTE ANNO NO MAR

A Policia Maritima já tem promptas as estatisticas do seu movimento no corrente anno.

Hontem, ficou conhecida, mesmo antes de acabar-se o anno, a estatistica dos cadaveres apanhados no mar e que a Policia Maritima enviou em seguida para o Necroterio. Assim, o movimento foi o seguinte:

Brasileiros, 14; portuguezes, 3; allemães, 2; hespanhoes, 2; inglez, 1, e oriental, 1, e mortes por diversas causas, nas embarcações: brasileiro, 1; portuguez, 1; inglez, 1; italiano, 1, e um feto; total, 27.

PEDRO II

Passa hoje o 26 anniversario da morte do velho imperador

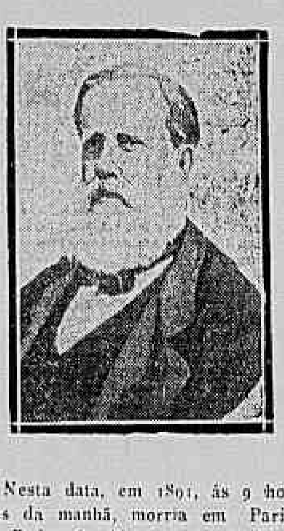

Nesta data, em 1891, ás 9 horas da manhã, morria em Paris d. Pedro de Alcantara, segundo e ultimo imperador do Brasil, apenas rodeado de sua augusta familia e de alguns fieis amigos. O saudoso monarcha, a quem o paiz, deve os mais inestimaveis serviços, viu extinguir-se-lhe a vida num simples aposento do Hotel Hertzford e nem por isso deixou de ter a ultima palavra de saudade para o Brasil distante. Pedia que lhe dessem por travesseiro final, no tumulo, um pouco de terra patria e cerrou os olhos como um bom, um justo, um varão digno que sempre foi em toda a sua vida.

A sua biographia será uma obra de folego e ainda está por fazer. Durante o seu longo e attribulado reinado, mettido nos embates de um accidentado regimen parlamentar, Pedro II foi incontestavelmente um espirito liberal e culto, para quem a paixão pelo Brasil e pelas coisas brasileiras foi sempre uma coisa nunca desmentida.

Dia virá, porém, em que a figura desse grande chefe de Estado ha de pairar acima das prevenções da situação republicana. Os estadistas do segundo imperio, que foram quasi todos homens de solido saber e raras virtudes civicas, não negaram ao imperador a justiça de reconhecel-o um benemerito. Os republicanos de hoje começam a venerar a sua memoria e o meio seculo de um reinado constitucional virá mais tarde de figurar na historia brasileira como uma grande época de admiravel evolução politica.

Commemorando seu piedoso anniversario, o Instituto Historico e Geographico fará hoje rezar uma missa por alma do saudoso imperador.

Z. WERNECK extinctor de saúvas. A' venda nas principaes casas de machinas para lavoura. Deposito geral, rua dos Arcos numero 30 e 34 — Rio de Janeiro.

A POLICIA

Foi declarada finda a pena de suspensão por tempo indeterminado imposta, em 22 de novembro ultimo, ao commissario do 12º districto policial Paulino Gonçalves Bastos, em vista do resultado do inquerito, sendo na mesma data dispensado desse cargo Roberto Etchebarne, que occupava interinamente.

Foi transferido do 10º districto policial o commissario de 1ª classe Fernando Granthon Junior.

A' PAULICÉA

Iniciou a sua Grande Venda de fim de anno com um formidavel stock de

ROUPAS BRANCAS

para senhoras e creanças marcadas a

PREÇOS EXCEPCIONAES

Travessa e Largo de S. Francisco de Paula n. 2

O HORROR A' VIDA

UMA FORCA, DOIS VIDROS DE LYSOL E UM REVÓLVER, PARA UM SUICIDIO — IRREVOGAVEL —

Ora, ha muito tempo não se registravam tantos suicidios como agora na semana que passou e esta que vae entrando da mesma fórma que a outra fatidica. Parece mesmo a erupção da epidemia desenfreada, que accommetteu meio mundo, nesta heroica e leal cidade de S. Sebastião.

De facto de ha uma semana para cá têm sido os suicidos os principaes factos registrados nas delegacias policiaes.

Em geral, não tem conseguido a policia apurar as causas de alguns desses suicidios.

Entretanto, nunca ellas formaram de epilogo de questões amorosas ou de atrasos de vida. Quasi todos têm tido a sua causa mais ou menos justificada, o que não se deu com o registrado hontem pela policia do 15º districto, que não teve causa alguma, segundo as declarações da propria victima.

E o caso é o seguinte:

Antonio Alves da Cunha, solteiro, de 28 annos de edade, alfaiate e empregado no n. 55 da rua da Constituição, cansado que se sentiu da vida, resolveu matar-se, e, como se julgava, neste mundo de difficuldades, em pleno direito de dispor de sua vida como bem entendesse, não teve duvida em pôr em pratica, immediatamente, aquillo que sinistramente resolveu.

E calmamente, nos fundos do botequim onde habitava, em companhia de seu padrasto, armou uma forca no banheiro e, depois, foi completar os preparativos para a sua deserção do numero dos vivos, que constavam de alguns bilhetes, entre elles um para a policia do 15º districto explicando que se matava pelo simples prazer de morrer e porque estava cansado de viver.

Era uma idéa que já o vinha dominando essa de se matar, por simples horror á vida. Muito curioso, mas tambem muito natural esse gosto, tratando-se dum neurasthenico em alto grão, como parecia ser Antonio Alves da Cunha. Elle sentia, lá a seu modo, como a necessidade de abandonar este mundo em que tudo se lhe affigurava a negação do que elle esperava de conforto e de alegrias neste valle de lagrimas.

E foi neste estado de espirito, convencido em absoluto de que era demais na terra, que elle resolveu sua morte quasi apparatosa e com toda a segurança, para não falhar. Assim, depois de deixar as suas declarações, foi para o banheiro, onde, como dissemos, havia armado a forca, com solidez, e, depois de ingerir o conteudo de dois vidros de lysol, metteu a cabeça ao laço da forca e deixou cair pesadamente o corpo.

Estava consummado o seu desejo. Mas ainda fôra elle previdente. Julgando possivel ainda um fracasso das medidas que tomara, Cunha deixára ainda no chão um revolver carregado com as cinco balas.

O dono do botequim, que fica á rua S. Francisco Xavier n. 443, o sr. Henrique Rocha Campos, indo ao banheiro, lá encontrou a

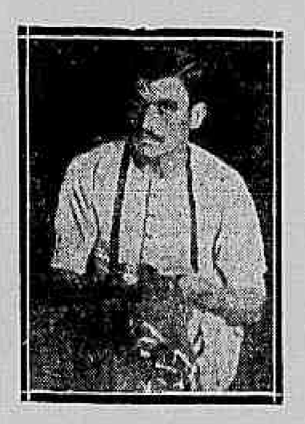

O suicida

balançar-se muito levemente, em aspecto horrivel, o cadaver de seu inditoso enteado.

O facto foi immediatamente communicado á policia do 15º districto, indo ao local o commissario Pessoa, que se achava de dia á delegacia.

Ao que apurou a policia, o infeliz vinha manifestando desde ha alguns dias uma certa mudança. De folgazão que era, tornara-se taciturno, reconcentrado e isso preoccupou tanto seus companheiros de officinas, que um dia elles chegaram a ter noticia de que Cunha pensava no suicidio. Interrogado, elle negou a principio e manteve esse negativa até ha quatro ou cinco dias, quando já não póde occultar seu sinistro intento.

O alfaiate chefe da officina logo depois de ter a certeza do que Cunha planejava, temendo que o pobre homem se suicidasse no proprio estabelecimento, despediu-o. E talvez isso contribuisse para abreviar mais os dias do inditoso homem.

O facto passou-se muito cedo, na madrugada de hontem e foi descoberto ás 6 horas da manhã.

Num dos bilhetes escriptos, em poucas linhas, Cunha dizia:

"Peço á policia que ninguem é culpado. Assim primeiro vinguei-me antes delle e me vingo por questões antigas. Só peço que ninguem é culpado do presente — Antonio Alves da Cunha, —4—12—1917".

O cadaver de Cunha foi mandado para o necroterio.

Os matadouros clandestinos

Foram descobertos mais dois, nos suburbios

Subindo a carne de preço consideravel, açougueiros gananciosos, no intuito de auferir ainda maiores lucros, resolveram estabelecer, nos fundos das suas casas commerciaes, matadouros clandestinos, nos quaes abatem o gado que depois vendem por mais barato.

Nos suburbios, principalmente, ha campo vasto para os matadouros clandestinos.

As autoridades municipaes, quasi sempre só vêm a saber dessas coisas muito tardiamente, quando nada mais podem fazer.

Essas autoridades lutam não só contra as varias medidas postas em pratica pelos contraventores, como tambem pela população do logar, que vê no acto criminoso do negociante, uma attitude humanitaria de vender a carne mais barata.

E desse modo se vem travando essa luta entre as partes interessadas.

Hontem, afinal, dois matadouros clandestinos foram descobertos.

Funccionava o primeiro á rua da Estação n. 37 e era de propriedade de Alexandre Marques Maia.

Já uma vez, esse estabelecimento, havia sido visitado pela policia do 23º districto.

Nada, porém, foi encontrado que compromettesse o dono do estabelecimento.

Não se incommodaram mais com o alludido açougue.

Recebendo a denuncia de hontem, o dr. Joaquim Brandão, medico da Prefeitura, viu que, de facto urgia fosse o açougue clandestino do Maia novamente fechado, caso se confirmasse a denuncia.

O dr. Brandão resolveu agir, indo com o seu collega Rodolpho Amaral e auxiliado pela policia do 23º districto verificar se existia ou não o tal matadouro clandestino.

Descoberto elle, foi encontrada uma vitella já morta, mas sem estar ainda esquartejada. Junto do animal estavam varios utensilios empregados na matança.

A carne foi apprehendida e logo depois incinerada.

O açougueiro Maia foi preso e vae ser processado.

O outro matadouro clandestino foi descoberto pela policia.

A's 5 horas da manhã, uma turma de agentes do Corpo de Segurança notou, ao passar pela rua Carolina Machado, o individuo Bernardino Machado, bastante conhecido naquella zona, que passava levando uma corda completamente ensanguentada.

Os agentes desconfiaram do homem, e prenderam-no, submettendo-o, depois, a um longo interrogatorio.

Levado pelo medo, Bernardino Machado confessou que havia acabado de auxiliar a matança de uma vacca, no quintal do açougue da mesma rua n. 302, de propriedade de Manoel Borba, que se acha ausente e tem como seu substituto, na gerencia do estabelecimento, Manoel de Carvalho.

O preso foi levado para a agencia da Prefeitura de Madureira, onde foi o facto communicado ao respectivo agente.

A policia local foi depois acompanhada de Bernardino Machado, bem como dos medicos da Prefeitura, ao quintal que servia de matadouro clandestino.

E ali encontrou parte do animal sacrificado.

Foi feita a apprehensão, mas o encarregado do açougue fugiu, evitando o flagrante.

O Bernardino Machado foi quem ficou detido até hontem, á noite.

Resfriados, Bronchites, Catarrhos, Constipações, Infecções, Eczemas, Pruridos, Dartros, Irritações

Thymo-Borico

SABÃO PARA O BANHO

CLUB DOS FUNCCIONARIOS PUBLICOS CIVIS

Terá logar no proximo dia 7, a eleição para a nova directoria deste Club, que tem de assumir a administração do mesmo no biennio de 1918 e 1919.

O pleito, segundo nos consta, vae ser muito disputado, em vista de terem dois dos membros da actual directoria se declarado em dissidencia, a respeito de um dos nomes indicados aos suffragios da assembléa geral.

E' assim que já renunciaram os seus cargos os srs. Nuno Pinheiro, consultor juridico, e coronel Manoel Pinto da Fonseca, 2º secretario.

Os outros membros da actual directoria mantêm-se firmes na sustentação da chapa que tem de ser apresentada.

TOSSE? Use o Xarope do Bosque

Depositario, Drogaria Pacheco Rua dos Andradas, 45 (892)

Rêve d'or e Eva

LOÇÕES FINAS

EGUAL A ESTRANGEIRA

O CORONEL EMILIO SARMENTO VAE DEIXAR O D. G.

Devendo ser no despacho de hoje classificado no 4º batalhão de engenharia o coronel Emilio Sarmento, chefe do gabinete do Departamento do Pessoal da Guerra, será nomeado para substituil-o neste cargo, o coronel Antonio José Dias de Oliveira.

SYPHILIS — Cura infallivel e garantida, em todas as manifestações, com o mais poderoso dos depurativos — DEPURATOL.

O Depuratol é eminentemente superior a todas as injecções. Deposito: Phar. Tavares, praça Tiradentes n. 62.

FALTAS COMMETTIDAS POR UUM AGENTE FISCAL

O director-chefe do gabinete do Ministerio da Fazenda remetteu ao delegado fiscal em Santa Catharina, afim de que seja instaurado o competente processo administrativo, conforme resolveu o ministro, os papeis encaminhados á Directoria da Receita Publica e relativos a faltas commettidas pelo agente fiscal do imposto de consumo Antonio Gonçalves Meira, conforme representação contra o mesmo apresentada pelo ex-inspector Mario Werneck de Castro.

A GUERRA

O PRESIDENTE WILSON PEDE AO CONGRESSO A DECLARAÇÃO DE GUERRA Á AUSTRIA

O estado-maior general da frente russa rendeu-se ao "Bolsheviki"

A situação na Russia

O estado-maior rendeu-se aos "bolshevistas"

LONDRES, 4 (A. H.) — Informam de Petrogrado que o governo maximalista annuncia que o estado-maior-general da frente russa rendeu-se ao "Bolsheviki".

*

O GENERAL DUKHONIN LYNCHADO

Londres, 4 — (A. H.) — Telegrapham de Petrogrado annunciando que o general Dukhonin, commandante em chefe do Exercito e ha dias destituido pelos maximalistas, foi arrancado do trem em que viajava e lynchado.

O SOCIALISTA HUYSMANNS E A SITUAÇÃO

Londres, 4 — (A. H.) — Informam de Stockolmo que em entrevista concedida ao jornal "Afton-Tidningen", daquella capital, o socialista Huysmanns deplorou os acontecimentos da Russia, accrescentando, porém, que mesmo que a Allemanha retirasse todas as suas tropas da frente oriental, mesmo assim lhe faltaria sempre superioridade material para vencer a resistencia dos alliados. Quanto ás atrocidades commettidas pelos allemães na Servia — disse— que logo que ellas sejam conhecidas levantarão por toda a parte um grito de indignação universal.

O ARMISTICIO DESDE O PRIPET AO SUL DO LIPA

Nova York, 4 — (A. A.) — Confirma-se a noticia do estabelecimento do armisticio desde o Pripet ao sul de Lipa.

O SR. TROTSKY E OS DIPLOMATAS ESTRANGEIROS

Nova York, 4 — (A. A.) — O "Daily Mail" annuncia que o sr. Trotsky communicou aos representantes diplomaticos dos paizes alliados que ninguem pediu aos respectivos governos o reconhecimento dos representantes do povo, responsaveis pelos destinos da Russia, porém o governo maximalista não permittiria que os diplomatas estrangeiros interviessem nas questões internas do paiz, provocando uma guerra civil; accrescentando que o governo maximalista declina antecipadamente das responsabilidades e graves complicações que venham a resultar de taes provocações.

O CONGRESSO TARTARO PROCLAMOU A INDEPENDENCIA DA CRIMÉA

Nova York, 4 — (A. A.) — O "Daily Forward" publica um telegramma de Petrogrado, dizendo que corre ali o boato de ter o Congresso Tartaro proclamado a independencia da Criméa e de toda a região que faz parte do imperio dos Khans.

O mesmo telegramma diz ainda que não tem fundamento a noticia da prisão do sr. Kerensky em Vladimir e que as tropas da Ukrania preparam-se para resistir a um provavel ataque das forças do general Kaledine.

UMA COMMUNICAÇÃO DA LEGAÇÃO ARGENTINA NA RUSSIA

Buenos Aires, 4 — (A. A.) — A legação da Republica Argentina em Petrogrado communicou á nossa chancellaria que a Russia e a Allemanha combinaram um armisticio, tendo começado no domingo passado as negociações para a celebração da paz.

OS ESTADOS UNIDOS PROTESTAM CONTRA O ARMISTICIO

Nova York, 4 — (A. H.) — A nota entregue ao general Dukhonin pelo addido militar á embaixada dos Estados Unidos na Russia declara que, de accordo com as instrucções bem definidas que recebeu do seu governo, os Estados Unidos protestam energicamente contra qualquer armisticio separado que a Russia faça com os imperios centraes.

A INDEPENDENCIA DAS PROVINCIAS SIBERIANAS

Petrogrado, 4 — (A. H.) — O "Utro", jornal que substitue a antiga "Novoyé Vrémia", suspensa pelos maximalistas, diz que se constituiu na Siberia um governo que declarou independentes aquellas provincias.

O novo governo installou-se em Tomsk e é sustentado pelas tropas siberianas.

A DUMA MUNICIPAL DE PETROGRADO DISSOLVIDA

Petrogrado, 4 — (A. H.) — A Duma Municipal, constituida depois da Revolução, foi dissolvida pelo governo maximalista.

As eleições para escolha dos seus membros foram fixadas para o do corrente.

O GENERAL ZANKEVITCH NÃO RECONHECE O GOVERNO DE LENINE

Paris, 4 — (A. A.) — Communicações aqui recebidas de Athenas dizem que o general Zankevitch, commandante em chefe das tropas russas que operam nas linhas de batalha da frente balkanica, actualmente no quartel-general de Salonica, negou-se a reconhecer o governo revolucionario de Lenine, declarando que não deporá armas emquanto não estiver vencida a Allemanha e suas alliadas.

As operações na frente occidental ingleza

Londres, 4 — (A. H.) — O correspondente da Agencia Reuter na frente britannica da França telegrapha em data de hontem de tarde:

"O ataque allemão desta manhã contra La Vacquerie foi apparentemente o signal dado á artilheria inimiga para começar o seu fogo sobre toda a frente de Honnecourt e Moeuvres. Os nossos canhões replicaram immediatamente e durante muitas horas o fogo desencadeou-se tempestuosamente.

Sabemos que novas tropas allemãs foram ainda trazidas para este sector da frente, onde já chegaram mais algumas divisões procedentes da Flandres; foram tambem aqui identificadas novas unidades inimigas.

Os allemães parecem estar decididos a fazer o esforço supremo neste sector. Os mappas allemães que dão os objectivos designados cairam em nossas mãos e provam que o fim da offensiva era muito... ambicioso.

Assim, certas tropas tinham, no primeiro dia, como objectivo, a linha Metz-Ribecourt (trata-se aqui de Metz-en-Couture, seis milhas a sudoeste de Marcoing), o que teria levado o flanco esquerdo allemão, numa extensão de duas milhas, ao logar em que se encontravam as nossas primeiras linhas antes do grande ataque de 19 de novembro ultimo. Essas mesmas tropas ou outras que as substituiram, continuam ainda detidas na linha Mesnières-Gonnelieu, o que prova como foi infima a extensão dos seus ganhos.

Mas o alto commando allemão é absolutamente indifferente ao numero de soldados que faz sacrificar. As incessantes vagas enviadas ao combate no saliente de Ypres já custaram aos allemães 150.000 homens e parece que a tentativa inimiga de transformar a victoria ingleza de ha quinze dias numa derrota vae edificar uma nova e colossal pilha de cadaveres allemães.

A magnifica resistencia offerecida pelos nossos soldados aos esforços allemães deu em resultado levantar-se ao longo de toda a frente de batalha uma verdadeira muralha de cadaveres vestidos de uniformes cinzentos.

Retomámos mais alguns canhões temporariamente perdidos durante a primeira vaga allemã, na sexta-feira ultima.

No correr da batalha desse dia, uma bateria de metralhadoras inglezas atirou mais de setenta mil tiros a uma distancia média de mil e ... jardas e as provas terriveis da efficacia do seu tiro ainda se vêem nos montes de cadaveres congelados e insepultos.

O facto de que os allemães tenham levado a effeito o assalto com o seu equipamento completo, prova que elles contavam como certo conservar as posições a cuja conquista foram lançados. Parece, porém, que por virem tão carregados não tiveram a necessaria mobilidade..."

Nova York, 4 — (A. A.) — Noticias aqui recebidas dizem que os allemães depois do avanço que conseguiram realizar a este de Lavacquerie, continuam atacando com grande violencia, tendo augmentado as suas forças com 15 corpos retirados da frente russa.

*

A guerra entre os Estados Unidos e a Austria

WASHINGTON, 4 (A. A.) — O sr. Woodrow Wilson, presidente da Republica, dirigiu ao Congresso uma mensagem solicitando immediata declaração de guerra contra a Austria-Hungria.

WASHINGTON, 4 (A. A.) — A mensagem do presidente Wilson pedindo a declaração do estado de guerra entre os Estados Unidos e a Austria-Hungria deu hoje mesmo entrada na Camara dos Representantes, onde foi lida e será immediatamente discutida e votada para ainda hoje ser remettida ao Senado, que emittirá logo a sua opinião, afim de que amanhã possa o governo sanccionar e communicar por nota ás potencias.

A hora em que telegrapho o texto da mensagem ainda não é conhecido.

NOVA YORK, 4 (A. A.) — Embora esperada pela sequencia natural dos acontecimentos, a noticia da declaração de guerra dos Estados Unidos á Austria causou aqui sensação, sendo muito commentada.

Os jornaes fazem conjecturas em torno desse acto e, comquanto ainda não sejam conhecidos os termos do documento, attribue-se como uma consequencia da Conferencia dos Alliados, não só pela necessidade de empregar-se os vapores austriacos internados nos portos norte-americanos nos serviços de transportes de tropas e viveres, como ainda pelo facto de terem os Estados Unidos de tomar uma attitude mais energica na actual situação em que se encontra a Italia, possivelmente collaborando directamente na frente de batalha do Mediterraneo.

*

O que foi a ultima Conferencia dos Alliados

Paris, 4 — (A. H.) — A Conferencia dos Alliados, hontem encerrada e que tão bons trabalhos realizou relativamente á organização methodica dos recursos de todos os paizes, foi a mais laboriosa de quantas até agora se realizaram. A presença de especialistas norte-americanos, que tinham atrás de si os recursos inexgotaveis de um immenso paiz, levou á troca de vistas para a coordenação fecunda dos esforços industriaes e militares das potencias dos dois continentes. Encorajando principalmente as medidas relativas aos meios de transporte e de producção, os alliados chegaram á conclusão de que todos os novos contingentes de homens necessarios ao proseguimento da guerra com fim victorioso, que venham de onde quer que seja e qualquer que seja a sua importancia, sejam providos de todo o material de combate na mais larga escala possivel.

O "Matin", tratando da Conferencia, diz que nella talou-se muito da tonelagem, fabricações de guerra, aviação e bloqueio da Allemanha e pouco de problemas diplomaticos e fins da guerra, que o concurso norte-americano permittirá proseguir intensivamente.

Os jornaes declaram que a Conferencia examinou a situação creada pelo desfallecimento russo e prevêem que os alliados empregarão os meios proprios para resolver esse problema.

Todos os jornaes reservam-se, entretanto, para fazer maiores commentarios quando for conhecida a nota official sobre as resoluções tomadas na Conferencia.

O "Excelsior" diz que, além das questões militares, economicas e financeiras, recebeu sancção definitiva a coordenação naval de todos os paizes alliados.

Paris, 4 — (A. H.) — Foi resolvida a creação dum "comité" naval supremo inter-alliado que unifique a acção das esquadras das nações alliadas.

Paris, 4 — (A. H.) — O sr. Pichon, ministro de estrangeiros, communicando aos seus collegas de gabinete as resoluções muito lisongeiras da Conferencia dos alliados, informou tambem que para o futuro os problemas e questões militares e diplomaticas terão uma segura resolução que certamente conduzirá á victoria.

NA FRENTE ITALIANA

CONTINUA A INACTIVIDADE DOS AUSTRO-ALLEMÃES

Roma, 4 — (A. A.) — O periodo de suspensão dos ataques, por parte dos austro-allemães continua, entrecortado por bombardeiamentos, reconhecimentos e sondagens reciprocas, assignalando-se concentrações de forças em toda a zona da retaguarda austro-allemã.

A estação tem-se mantido excepcionalmente benigna e faz suppor, como muito possivel, um novo esforço dos austro-allemães tambem na zona montanhosa. O marechal Conrad, com o consentimento do Estado Maior allemão ou sem elle, voltaria a tentar o mesmo plano que já fracassou em 1916 no valle Lagarina, no valle d'Astico e no planalto de Asiago, visando invadir as planicies de Verona e Vicenza, valendo-se dos exercitos que operam entre o Brenta e o Piave e que agiriam simultaneamente. A nova tentativa do marechal Conrad encontraria, porém, redobradas difficuldades, por causa da solidez das defesas italianas entre o Adige e o Brenta, organizadas em 1916 e que tem sido continuamente reforçadas e admiraveis pela solidez do seu conjunto, que está intacto.

O primeiro exercito italiano que resiste ha vinte e tres dias na linha do Piave, permittiu ao nosso exercito reunir-se e reorganizar-se, com abundante material. Cada dia cresce o desejo da luta nas nossas forças e no seio do povo, mantendo-se as populações das cidades venetas mais proximas da linha de resistencia perfeitamente tranquillas e confiantes na victoria final.

CONSIDERA-SE SALVA A CIDADE DE VENEZA

Nova York, 4 — (A. A.) — Telegrammas de Roma annunciam que se considera salva a cidade de Veneza e tambem detido o avanço do inimigo no littoral do Adriatico.

***

Um navio cercado pelos submarinos, conseguiu escapar

Lisboa, 4. (*A. H.*) — Telegrapham do Porto:

"Entrou pela manhã em Leixões o vapor inglez "Atalinaepa". O seu commandante declarou ás autoridades que nas alturas das Canarias, o seu navio foi cercado por diversos submarinos allemães que sobre elle fizeram fogo. O vapor póde, entretanto, escapar sem soffrer avarias.

O "Atalinaepa" vinha de Belém do Pará."

*

Minas explosivas semeadas pelos submarinos allemães

Lisboa, 4. (*A. H.*) — Os navios de patrulha destruiram, nas alturas de Oitavos, diversas minas explosivas que os submarinos allemães por ali tinham espalhado.

*

Foi a pique um torpedeiro russo

Petrogrado, 4. (*A. H.*) — O torpedeiro russo "Doitolny" bateu em uma mina e foi a pique.

*

Naufragos portuguezes chegam a Vigo

Madrid, 4. (*A. H.*) — Telegrapham de Vigo:

"Chegaram aqui os tripulantes do vapor portuguez "Veloz", que foi destruido por um submarino allemão.

Contam os naufragos que o submarino, depois de metter a pique o seu navio, canhoneou ainda um vapor inglez."

*

FESTAS — LEQUES FINOS para noivas—Novos sortimentos. Luvas, meias de sêda. Na Casa Cavanellas, Ouvidor, 178.

*

Um livro do governo norte-americano

Nova York, 4 — (A. A.) — O governo publicou um livro sob o titulo "A conquista da Kultur", que é o primeiro de uma serie de Livros Vermelhos, Brancos e Azues, que conterão os escriptos e declarações do imperador da Allemanha e dos estadistas da mesma nação, pelos quaes se deprehende claramente que a Allemanha aspira ao dominio do mundo.

*

Os vapores estrangeiros em construcção nos Estados Unidos

Nova York, 4 — (A. A.) — A Junta de Navegação communicou ao Congresso Nacional que o Poder Executivo resolveu reter os vapores estrangeiros que se achavam em construcção nos estaleiros norte-americanos quando estalou a guerra.

*

A cidade de Reims bombardeada

Nova York, 4 — (A. A.) — Informam de Paris que os allemães atiraram sobre a cidade de Reims, 400 granadas.

*

O governo francez e os "stocks" de algodão

Paris, 4 — (A. H.) — Foi assignado hoje um decreto relativo aos stocks de algodão tornando obrigatoria a declaração desses stocks, afim de prevenir eventuaes requisições desse artigo.

*

O mandato dos congressistas francezes

Paris, 4 — (A. H.) — O Conselho de Ministros autorisou a apresentação do projecto prorogando o mandato dos membros do Congresso e adiando as eleições.

*

COMMUNICADOS OFFICIAES

FRANÇA

Paris, 4 — *Communicado official das 15 horas:*

"Tanto a nossa artilheria como a artilheria inimiga se mantiveram em grande actividade na Champagne, principalmente na região de Tahure e Maisons de Champagne. Impedimos uma tentativa feita pelos allemães para abordarem as nossas linhas a oéste de Avocourt e no sector de Forges. A noite esteve calma em todo o resto da frente. No dia 2 do corrente abatemos dois aeroplanos allemães e tres machinas inimigas foram tambem derrubadas, caindo, porém, dentro das linhas allemãs".

INGLATERRA

"Londres, 4 — *Communicado official do marechal Sir Douglas Haig:*

"Durante a noite, a artilheria inimiga esteve em actividade na frente de Cambrai. Na região de Bourlon e Moeuvres não se verificou nenhuma acção de infanteria".

ILEGIVEL.

AOS MAGROS E DYSPEPTICOS

Muitas pessoas magras, debeis e dyspepticas, acham injustificavel seu pessimo estado de saude, pois alimentam-se bem, não trabalham demais, e descansam o necessario. Acabam resignando-se aquillo, crendo que é essa sua irremediavel sorte. Ignoram porém, que são victimas de um estomago fraco, muitas vezes soffrendo de dyspepsia atonica ou nervosa, e que seus orgãos de assimilação e digestivos não permittem ao sangue tirar dos alimentos toda a nutrição de que tanto precisa seu organismo. Seus alimentos passam pelo seu corpo como um liquido por um coador, deixando escassamente a nutrição indispensavel para não morrerem de inanição. Para taes pessoas não ha nada como o COMPOSTO RIBOTT (phosphato-ferruginoso-organico) que é o tonico assimilativo e anti-dyspeptico mais efficaz de que dispõe a therapeutica moderna. Com o auxilio do COMPOSTO RIBOTT o paciente fará com que seus alimentos produzam forças e carnes com tal rapidez que ficará surprehendido. As pessoas debeis duplicam e mesmo triplicam suas energias e força de resistencia, e os magros ganham carnes solidas e massiças, muitas vezes constatando-se um augmento de 1 kilo e mais de peso na primeira semana de tratamento. O COMPOSTO RIBOTT vende-se em todas as drogarias e pharmacias acreditadas. Para pedidos pelo correio dirijam-se a B. Nievo, Caixa 879, Rio de Janeiro.

ADIANTA-SE RAPIDAMENTE

A molestia dos rins adianta-se tão rapidamente que muitas pessoas, quando chegam a percebel-a estão completamente em suas garras. Attenção prompta deve ser dada ao menor symptoma de mal dos rins. Se existe uma dor surda nas costas, dores de cabeça, tonteiras, enfado, ou se as secreções dos rins são offensivas, irregulares ou dolorosas, use as Pilulas de Foster, para os rins, sem demora. Nenhum outro remedio é tão recommendado. Peça amostra gratis, á Foster-Mc. Clellan Cº. Caixa 1062 — Rio.

O BANCO NACIONAL ULTRAMARINO E O CREDITO AGRICOLA E HYPOTHECARIO

A proposito do credito agricola e hypothecario, problema de real relevancia e que de alguns annos tem sido objecto de estudos por parte da Sociedade Nacional de Agricultura, apresentou a mesma ao Banco Nacional Ultramarino de Lisboa, uma idéa de modo a appressar sua solução, sem que dahi resultasse o menor inconveniente e que se resume na creação de uma carteira de credito agricola, pelo referido banco.

Respondendo ao officio que lhe foi dirigido pela referida sociedade, assim se exprime o governador do Banco Nacional Ultramarino:

"Exmo. sr. presidente da Sociedade Nacional de Agricultura — Rio de Janeiro. — Exmo. sr. Altamente penhorado pelos elogiosos termos da carta dessa Sociedade, de 26 de setembro p. p., que constitue mais um eloquente documento da forma por que tem sido acolhido, no Brasil o desenvolvimento do Banco Nacional Ultramarino, cumpre-nos em primeiro logar apresentar muito gostosamente a vs. exs. os nossos agradecimentos.

A direcção deste banco toma na maior consideração a proposta apresentada pelo digno secretario dessa Sociedade Nacional de Agricultura, o exmo. sr. Hannibal Porto e considerar-se-á feliz no dia em que puder pôr em pratica quanto na mesma se apresenta.

Somos com subida estima e consideração, de vs. exs., mtº. attos. e venres. Banco Nacional Ultramarino — O governador (a) B. Machado".

A hygiene em Nictheroy

Foi nomeado inspector sanitario de Nictheroy o dr. João Caetano Monteiro.

O acto do prefeito da visinha cidade causou, como era natural, a melhor impressão. Trata-se de um medico de reconhecida competencia profissional, clinico antigo, que ha longos annos tem prestado os maiores serviços á hygiene do Estado. São innumeras as commissões por elle desempenhadas e os cargos technicos que tem exercido com dedicação em varias administrações, desde o inicio da Republica. Como director do Hospital do Isolamento, guarda ainda a população nictheroyense bem viva a lembrança de seu zelo e actividade em quadras de sérias epidemias.

Retalhos e Saldos
— HOJE —
AU LOUVRE
14 - RUA CARIOCA - 14

SOCIAES

CHRONICA MUNDANA

Para um chá dansante sexta-feira á tarde no Country-Club, mme. Raul Regis de Oliveira reune um grupo de pessoas das suas relações.

Affirmamos antecipadamente o successo e brilho da festa, pois sendo offerecida por tão distincta e "charmante" senhora, só poderá exceder á expectativa de todos.

* * *

O sr. dr. Carlos José de Figueiredo, filho do sr. José Carlos de Figueiredo, contratou casamento com mlle. Beatriz Tasso Fragoso, filha do sr. coronel Tasso Fragoso.

* * *

O nosso publico voltará a applaudir sexta-feira proxima a distincta cançonetista franceza Eugenie Buffet, que organizou uma "matinée" de arte no Trianon.

* * *

Foi inaugurada ha dias a "season" de verão no Hotel Hygino, em Therezopolis, tocando dora em deante, durante as refeições, a orchestra "Trio Andolfi", composta do maestro Ermano Andolfi, violinista A. Cardoso de Menezes Filho e violoncellista Antonio Jorge Junior. Esse trio, que acaba de fazer as delicias do "Grand Hotel de la Plage", em Guarujá, tocará tambem no parque do hotel durante os jogos de tenniscourt, e, nas noites de sabbados, durante os bailes hebdomadarios.

* * *

Realiza-se hoje á tarde, no Country-Club, o grande festival em beneficio da Cruz Vermelha Ingleza.

O cartão de ingresso custa 1$000, não havendo outras despezas.

* * *

Vimos hontem á noite, na sessão das 10, do Trianon: mme. Luiz Guimarães, mlles. Lili e Lourdes Camargo Neves, mlle. Celia Carvalho, mlle. Marina Lefevre, mlles. Teixeira, mme. Francisca Eiras, mlle. Vera Barbosa, mlle. Helena Bahiana, mme. Alberto Betim Paes Leme, mlle. Siqueira, mme. José da Cunha Vasco, mme. e mlle. Leitão, mlles. Teixeira de Carvalho, mme. e mlle. Monteiro, mme. e mlle. Pereira da Silva, mme. e mlle. Machado, mme. Aguiar, mme. e mlles. Figueiredo Rocha, mme. e mlle. Pedreira, mlles. Deiamare, mlle. Maria Barbosa, mlle. Aida Muniz, mlle. Sarah Teixeira de Carvalho, mme. Pinto Vieira, mme. e mlles. Tinoco, mme. José Moreira Muniz, mme. Meira Penna.

Vogue.

* * *

DATAS INTIMAS

Passou hontem o anniversario natalicio do sr. Henrique Caetano da Silva, filho do finado dr. Caetano Junior, que tantos serviços prestou á policia, e querido sobrinho do nosso companheiro Alfredo Silva.

—:— Faz annos hoje o dr. José de Souza Gomes, estimado advogado do nosso fôro.

—:— Passou hontem o anniversario natalicio de d. Alcina Miguez, esposa do sr. José Luiz Miguez, guarda-livros desta praça.

—:— Passa hoje a data natalicia de d. Isabel Arêas, senhora muito estimada no seio de suas relações.

* * *

CASAMENTOS

A 29 de novembro realizou-se o enlace matrimonial do pharmaceutico José Braz dos Santos Cordilha, com a distincta professora municipal senhorita Jandyra Borges de Miranda.

A's 2 horas da tarde, teve logar o acto civil, na residencia da noiva, á rua Marechal Machado Bittencourt n. 26, sendo testemunhas os inspectores escolares professor José Venerando da Graça Sobrinho e de Fabio Luz.

O acto religioso realizou-se, ás 5 horas da tarde, na matriz do Engenho Novo, servindo de paranymphos a professora municipal d. Maria Pereira da Graça, o capitão de mar e guerra Metta Porto e senhora, havendo o conego Venerando da Graça feito uma pratica allusiva ao acto.

Além dos paes, tios e paranymphos dos noivos estiveram presentes ás cerimonias as seguintes pessoas: Jayme Marques de Oliveira e senhora, professor H. dos Santos, cirurgião-dentista Zacarias Moura, pharmaceutico Juvenal Medeiros e senhora, Mauricio Santiago Borges e senhora, Gabriel de Almeida, agrimensor Enéas Cordilha, José Maria da Costa Junior, José Monteiro da Luz, stas. Gabriela de Almeida, Anna Guimarães e as senhoritas Stella Abreu, Maria Teixeira da Graça, Maria Pereira de Andrada, Isaura Ferreira, Djanira Gomes de Araujo, Hayd(é)a Cunha, Candida Freire, Erica Gomes de Araujo, Ondina Oliveira, Violeta Figueiredo, Lucilia Borges de Miranda, Isolina Matta, Elvira de Paiva e muitas outras pessoas.

Os noivos foram muito felicitados, pessoalmente por telegrammas.

—:— Na cidade de Lima Duarte, no Estado de Minas, contrataram casamento a gentil senhorita Lucinda de Paiva, filha do sr. Joaquim Antonio de Paiva e de d. Ignacia Delgado de Paiva, e o pharmaceutico Octacilio Almeida, filho da viuva Anna Maria de Almeida.

—:— O sr. Waldyr William Nunes, auxiliar da casa Vieira, casar-se-á no proximo dia 8, com a senhorita Maria Pia de Paula Ramos, filha do professor dr. Pio Maria de Paula Ramos e da professora jubilada d. Alice Navarro de Paula Ramos. As cerimonias terão logar no palacete dos paes da noiva, á rua Valparaiso n. 22, sendo o acto civil á 1 hora da tarde e o religioso ás 2, tendo como celebrante o vigario da freguezia do Engenho Velho. Os paranymphos do noivo serão, no acto civil, o sr. Arthur Hermanny, e no religioso o dr. A. H. de Souza Bandeira e sua esposa; da noiva, no acto civil o dr. Antonio Pinto da Rocha Bastos e sua esposa.

e no religioso o coronel Felippe N. Pinheiro e sua esposa. Findas as cerimonias os noivos subirão para Petropolis.

—:— Contratou casamento com a pianista patricia senhorita Sylvia de Figueiredo, filha do saudoso pintor Aurelio de Figueiredo e de d. Paulina Capanema de Figueiredo, tambem já fallecida, o dr. Agenor Mafra, conhecido clinico nesta capital.

Muito relacionados na nossa sociedade, tem os noivos recebido muitas felicitações.

* * *

CONFERENCIAS

Realizando a quarta conferencia da serie geographico-patriotica encetada pela Sociedade de Geographia, falará, na séde da mesma, á praça 15 de Novembro, depois de amanhã, ás 4 horas da tarde, o dr. Francisco Bhering, que desenvolverá o thema "A Geographia no Centenario da Independencia".

A conferencia será publica.

—:— Terá logar hoje, no Club Militar, ás 8 horas da noite, a conferencia do capitão Alvaro Octavio de Alencastro, que dissertará sobre o thema "O problema nacional".

* * *

CLUBS E FESTAS

No palacete do valoroso club dos Fenianos, realiza-se no dia 8 do corrente, um grande festival para solemnizar a passagem do seu 50º anniversario de fundação.

—:— Tomou posse, a 7 do mez passado, a nova directoria da União dos Retalhistas, ficando assim composta: Francisco José das Neves, presidente; José Vicente Montenegro, 1º vice-presidente; João Gomes Carneiro, 2º vice-presidente; Alfredo de A. Lins, 1º secretario; Lellis de Lana Freire, 2º secretario; Hemeterio Cysneiro, orador; Josué N. Nieira, thesoureiro; João Cancio da Silva, bibliothecario.

Directoria fiscal: Dr. D. Mororó, coronel Carlos de B. Moreira, M. Maria de Figueiredo, Adolpho Magalhães, Moysés Bizerra.

Commissão de syndicancia: — Delfino Costa, José de Moura, Alfredo Rosado, Antonio Maribondo, João de Lauzinho.

Commissão de permanencia — José de Moura, Carlos de B. Moreira, M. Maria de Figueiredo, Luiz Gomes, Hemeterio Cysneiro, Delfino Costa.

—:— Em assembléa geral ordinaria, realizada a 3 do corrente, foi eleita a directoria do Club dos Excentricos para o anno social de 1917 a 1918, ficando assim constituida: presidente, Bernardino Corrêa Albino; secretario, Carlos Rubens; thesoureiro, José Tavares da Silva Junior; procurador, Americo Gouvêa Mourão.

—:— Pelo motivo do anniversario natalicio de sua esposa, o sr. José Rello, offereceu hontem, em sua vivenda, uma encantadora festa ás pessoas de suas relações.

A residencia do casal, que se achava caprichosamente ornamentada de ramos de flores naturaes, offerecia deslumbrante aspecto.

A's 8 horas da noite, teve começo a sessão litero-musical, fazendo-se ouvir a senhorita Doralice Silva, srs. Saint-Clair de Castro, Heraclito e outros.

A' 1 hora, foi servida aos convidados, profusa mesa de doces, ouvindo-se ao champagne diversos brindes, entre os quaes destacaram-se os dos srs. Augusto Silva á anniversariante, e do sr. Saint-Clair de Castro ao Bello sexo, sendo todos muito applaudidos.

Em seguida teve logar um concurso de belleza, sendo votada em primeiro logar a senhorita Carmen e em segundo a senhorita Doralice Silva, continuando depois as danças que se prolongaram até alta madrugada, começando então a sair os convidados, gratos pelas gentilezas captivantes que receberam das donas da casa.

* * *

VERANISTAS

Partem para Icarahy, onde vão veranear, o dr. Pio Maria de Paula Ramos e sua familia.

* * *

VIAJANTES

Ao embarque do sr. Arthur Obino, secretario particular do ministro do Interior e partidor do fôro desta capital, que com sua familia, partiu hontem para o sul do paiz, a bordo do "Sirio", compareceram muitas pessoas gradas.

* * *

EM ACÇÃO DE GRAÇAS

Os amigos e admiradores do guarda-mór da Alfandega desta capital sr. Carlos de Brito Bayma Belchior, fazem celebrar na egreja da Candelaria, amanhã, ás 10 horas, uma missa em acção de graças pelo seu restabelecimento.

* * *

MISSAS

No altar-mór da egreja de S. Francisco de Paula, realizou-se missa de trigesimo dia em suffragio da alma de d. Jayra Lara Menna Barreto, esposa do tenente Amado Menna Barreto, instructor militar do Externato Pedro II.

Entre a assistencia notavam-se as seguintes pessoas:

José Alves Corrêa Nunes, Joaquim de Souza Carvalho, tenente dr. Angelo Netero, Armando Martins de Freitas, Octo Mendonça, Izeio Barreto Xavier, Nelson de Macedo Carvalho, Joaquim Menezes de Carvalho, Ismail Martins, Adalberto Ferreira P. Aguiar, Belmira Luiza de Souza Corrêa, Joaquim M. Corrêa, R. S. Minente, Augusto Gomes Carvalho, José Osolan de Aguiar, Raymundo Pessoa, Renato S. Ribas, Arthur Obino, Antonio Adolpho Acioly Doria, Branca Barcellos, tenente coronel José A. da Costa, Maria Lage de Carvalho, capitão de mar e guerra Saldanha de Sá, José Godolphim Ribeiro, Antonio Martins do Valle, Carlos Lago e senhora, Affonso Nelson da Silva, Antenor de Castro e senhora, Djalma A. A. Morrica, Celestino Meirelles dos Santos, Adhemar de Oliveira Pinto, Paulo de S. da Costa e Sá, Ary Duarte de Souza, Hygino Alves, Edmundo de Oliveira Paulo, Alberto Dinna, Torquato Vieira de Mesquita, Orlando A. da Silveira, tenente Gualberto do Nascimento Coimbra, Gentil França, Mario Martin da Veiga, Antonio Carneiro Vasconcellos, pela directoria do Banco Natalicio do Brasil; Josino da Silva Norams, Hahnemann Guimarães, Euclydes Reis, Arnaldo Morgado da Hora, José Corrêa de Sá Benevides, Lucio Pimentel Ribeiro, Dominato Pinto Ribeiro, Daniel P. de Almeida, Dalberto Alvares de Azevedo, Renato de Paula, La-Fayette Côrtes, por si e pelo Instituto La-Fayette; dr. Bernardino Vieira Lima, Nelson Lima Santos, Moacyr Guaraciaba, Agiberto Xavier, Alzira Santiago, por si e sua mãe; Carlos Araripe Albuquerque, Eloyna Coelho de Santiago, Oscar Athayde, Gustavo Araripe de Albuquerque, Affonso Athayde, Oscar Ramos, Nelson de Noronha, Henrique de Noronha, Ivo da Silva Martins, Floriano de Brito, João Godoy, Gilberto Ururahy, Octacilio Ururahy, Heloisio Cruz, Leonidas de Vargas Dantas, Agostinho Martins de Oliveira Filho, Neutel B. Cavalcanti de Albuquerque, Aguinaldo Costa Mattos, Gerson Peixoto Assinos, José Renato de Moraes, marechal Pires Ferreira, dr. Bricio de Assis e familia, Manoel de Freitas Valle, Gymnasio Pio Americano, Cyro Aranha, Salathiel Gonçalves, Hesberto de Araujo Diniz, Ovidio Couto, capitão de fragata Carlos Ramos e familia, dr. Dario Ferreira P. Aguiar, Edgard Marcondes Portugal, Joaquim Godoy, Mario de Amaral, Paulo dos Santos Jacintho e senhora, Narciso Andrada, Aladia e Zoé Lage Ferreira, Cacimira Corrêa Pinto, dr. Rubens Maciel, Olga Leal Sampaio, Sinhá Ferreira, Feliciana Fontella, Rachel Pires Ferreira, Francisca Menna Barreto, Waldemar Menna Barreto, Herminia Dias de Oliveira, irmã e coronel Dias de Oliveira, Carlos Ramos e filhas, Martinho Doria, José Mello e Luiz Aranha.

—:— O sr. Manoel Joaquim Cerqueira e sua familia, mandam celebrar hoje, ás 8 1/2 horas, na egreja do Rosario, uma missa em suffragio da alma do sr. Antonio Azevedo Mendonça Junior, commemorando o primeiro anniversario do seu passamento.

* * *

Celebra-se hoje, ás 9 horas, no altar-mór da matriz de N. S. da Salette, missa de trigesimo dia em suffragio da alma do sr. Carlos Felippe Serra, irmão do 1º tenente do Exercito dr. Arthur Paulino de Souza, e cunhado do 1º tenente pharmaceutico Demosthenes Americo da Silva.

*

Realiza-se hoje, quarta-feira, ás 9 horas, na egreja do Carmo, a missa annual instituida por um caridoso consocio em intenção da alma dos socios fallecidos desde a installação do Instituto Historico e Geographico Brasileiro.

* * *

FALLECIMENTOS

Acaba de fallecer na cidade de Ubá, Minas, o sr. Jorge Mendonça, estimado funccionario da Leopoldina Railway.

O sr. Mendonça trabalhou sempre no trafego, sendo chefe de trem. Tinha 34 annos de edade.

A sua morte foi muito sentida.

* * *

ENTERRAMENTOS

Falleceu hontem e sepulta-se hoje, d. Maria Argentina Prestes de Moraes, esposa do sr. Crimilde Avila de Moraes, empregado da 2ª divisão da Central do Brasil.

O enterro realizar-se-á hoje, ás 5 horas da tarde, saindo o corpo da travessa Alliante n. 4, para o cemiterio de Irajá.

LOTERIA DO ESTADO DO RIO GRANDE DO SUL

Depois de amanhã

– 50:000$000 –

POR 15$000

Em quindecimos de 1$000

Unica loteria que distribue 75 % em premios, sorteando-os em globos de crystal — BOLAS NUMERADAS por inteiro. PAGAMENTO INTEGRAL E IMMEDIATO.

Jogam apenas 18.000 bilhetes. De 1001 a 19.000

1 premio de . . .	50:000$000
1 premio de . . .	4:000$000
1 premio de . . .	2:000$000
2 premios de 2:100$	4:200$000
8 premios de 1:200$	9:600$000
22 premios de 600$	13:200$000
75 premios de 180$	[illegible]
82 premios de 90$	[illegible]
1880 premios de 30$	56:400$000
18 premios para os tres ultimos algarismos do primeiro premio a 90$	1:620$000
180 premios para os dois ultimos algarismos do primeiro premio a 45$	8:100$000
2.260 pr. no total de . .	162:000$000

A' venda em toda parte

LLOYD BRASILEIRO

O presidente do Lloyd Brasileiro assignou hontem as seguintes designações: Terceiro machinista do "Acre", Manoel Baptista; commissarios: do "Borborema", Pedro Paulino da Silva; do "Benevente", José Fausto de Goes; dispenseiros: do "Alfenas", Carlos Ludovico Orfino; da 1ª classe do "S. Paulo", Julio Vieira...

CONCURSO VEADO

1º Premio . . . . . . Rs. 30:000$000
e mais outros premios Rs. 30:000$000
PERFAZENDO O TOTAL DE

60 CONTOS

em dinheiro no Natal de 1917

A maior recompensa que um Industrial póde offerecer ao consumidor do seu producto!

Os cigarros Veado são os mais vantajosos!
1º pela sua QUALIDADE INEGUALAVEL!!
2º pelos lindos brindes que offerecem!!
3º porque permittem adquirir uma fortuna e ser-se

RICO - INDEPENDENTE!!

Este Concurso SEM EGUAL representa a repartição effectiva dos nossos LUCROS com a nossa CLIENTELA.

Cigarros de Luxo — *sem nicotina*. a 500 e 800 réis
Cigarros de misturas deliciosas. a 300 e 400 réis
Cigarros de Caporal, Fino. . . . a 200 réis

Todos com vales e com direito ao grande concurso do Natal de 1917

CIGARROS - VEADO

NORTE E SUL

BAHIA

Rio Vermelho, 3 (Do correspondente) — Foi inaugurada com grande pompa e enorme concorrencia a egreja matriz de S. Pedro, cujo templo está situado na praça Treze de Maio, esquina da avenida Sete de Setembro.

—:— Tem sido grande a affluencia á exposição de paizagens do pintor argentino Francisco Nitch, installada no pavimento terreo do novo edificio da Associação dos Empregados no Commercio.

—:— Como todos os annos será brilhante a festa da padroeira da cidade, N. S. da Conceição.

—:— Amigos e discipulos do notavel professor Lopes Rodrigues, fallecido ha dias, organizaram uma exposição dos seus quadros, muitos dos quaes admittidos e premiados no Salon, de Paris.

—:— Continuam as chuvas torrenciaes na capital, no Reconcavo e no sertão, estando salva toda a lavoura, até então ameaçada das seccas.

*

PERNAMBUCO

Recife, 3 (A. A.) (Retardado) — O assucar no nosso mercado corre desanimado, em consequencia da falta de transportes.

Segundo dados estatisticos exactos, existem presentemente armazenados, á espera de embarque, 330.000 saccos de assucar, sendo 100.000 para a Europa, 130.000 para o Rio da Prata e 100.000 para o Rio de Janeiro e Santos.

O algodão está bem interessado, sendo negociado durante a ultima semana a 40$, 41$ e 42$. Na praça existem 30.000 saccos para embarcar para o Rio e Santos.

—:— Viaja para ahi, a bordo do paquete nacional "Pará", o historiographo Rocha Pombo, de regresso de sua excursão ao norte. Ligeiramente enfermo, o festejado escriptor esquivou-se de vir á terra, recebendo a bordo numerosas visitas.

Rocha Pombo mostra-se encantado pelo norte, que não conhecia. Foi até Manáos, recebendo sempre boa impressão. Considera a capital do Amazonas como um pequeno Rio de Janeiro, com bastante conforto e grande desenvolvimento intellectual, bem como a Bahia, Pernambuco e o Pará. Notou, com grande alegria, o renascimento patriotico no norte com o voluntariado e a creação de linhas de tiro.

—:— No parque do Collegio Salesiano foram iniciadas hontem festas em beneficio da Cathedral de Olinda, promovidas por distinctas senhoras da nossa sociedade.

D. Quixote

Semanario de... graça

CAPITAL: 200 RS. ESTADOS: 300 RS.

Unico jornal exclusivamente humoristico no Brasil

ÁS QUARTAS-FEIRAS

OS MELHORES ARTISTAS DO LAPIS E DA PENNA

Assignaturas para todo o Brasil:

ANNO 10$000 SEMESTRE 6$000

Agencias em todo o Brasil

R. da Carioca, 16 R. D. Manoel, 30

Caixa Postal 447 — Rio de Janeiro

ACADEMIAS & ESCOLAS

FACULDADE DE MEDICINA — Relação para o exame pratico do 5º anno medico — Microbiologia, hoje, 5 do corrente, ás 9 horas: Lamartine Emilio Barbosa, Pedro Chaves Ferreira, Gustavo Luiz Abey, Cicero P. Penna de Mello, Odorico M. Martins da Veiga, Alcacar Barca Pellon, João G. Antunes Moreira, Epaminondas Aucalboard Diniz, Alipio Gomes da Silva, Raul de Amorim Corrêa Bandeira, Manoel de Castro Menezes e Americo Marcondes do Amaral.

... Oldemar de Rezende Meira, Raphael Barbosa.

Turma supplementar — Adhemaro Godoy, Achilles Ribeiro de Araujo, Meinio Celestino de Toledo Soares.

Clinica obstetrica — A's 9 horas — João Theodoro Lima, Sylvio Arthur de Souza Cardoso, Sylvio de Almeida Ferreira e Silva, José Mariano Cavalheiro de Macedo, João Henrique Sampaio Vieira da Silva, Raul Cruz, Democrito de Vasconcellos Linhares, Joaquim de Paula Faria, João Rabil...

236, 251, 261, 262, 290, 296, 395 e 436.

2º anno — Francez — Alumnos ns.: 17, 60, 137, 272, 273, 326, 334, 341, 357, 487, 498, 499, 530, 559 e 892.

2º anno — Algebra — Alumnos ns.: 2, 8, 28, 38, 124, 215, 255, 712, 876 e 913.

4º anno — Geometria — Alumnos ns.: 25, 185, 278, 354, 383, 439, 447, 573, 581, 686, 770, 783, 869 e 901.

4º anno — Physica — Alumnos ns.: 16, 33, 43, 57, 100, 402, 453, 492, 497, 534, 646, 658, 671 e 670.

4º anno — Historia geral — Alumnos ns.: 20, 108, 244, 252, 382, 388, 440, 528, 532, 698, 754, 737, 775 e 782.

Avisos — O ponto oral para os exames de mathematica e sciencias será dado ás 8 horas na secretaria.

Os alumnos chamados em prova oral não entrarão em exames se não estiverem quites.

ESCOLA MILITAR — São chamados hoje a exame no Curso de Infantaria, Balistica e armas portateis: Agenor Brayner Nunes da Silva, Antonio Alves de Magalhães, Arthur Meurer, Edgard Buxbaum, Euclydes Virgilio de Carvalho, Gonofredo Leite, Heitor Antonio de Mendonça, José Epitacio Braga, José Portocarreiro, Nilo Horacio Oliveira Sucupira, Rodolpho Augusto Jourdan e Theophilo Amadeu Diniz.

Curso fundamental — 1º Anno — Calculo: Alexandre José Gomes da Silva Chaves, Delso Mendes da Fonseca, Euripedes Theophilo de Serpa, Frederico Augusto Rondon, Herculano Gomes, Jayme Pessoa da Silveira, Jandyr Galvão, Mauricio Monteiro Pereira da Cunha, Nelson de Mello, Nestor Souto de Oliveira, Paulo Rosas Pinto Pessoa, Waldimir Aranha Meira de Vasconcellos, Julio Telles de Menezes, Nestor Penha Brasil e Rubens Guilherme de Almeida.

Arte militar — Severino Antonio da Cunha, Sandoval Cavalcanti de Albuquerque, Uriel Sergio Cardin, Vasco Alves Secco, Valerio Gomes Lacerda, Vasco Neves Varella, Waldemar Pio dos Santos, Waldemar Augusto Cabral Mello, Edgard Baena, Evaristo Rodrigues Teixeira, Frederico Leopoldo da Silva, José Bibiano Chaves, Oswaldo Melchiades de Almeida, Paulo B. de Marceno, Sabino Maciel Monteiro de Mattos, Theophilo Ottoni da Fonseca, Ubirajára dos Santos Lima.

2º Anno fundamental — Mecanica — Fernando Miguel Pacheco Chaves, Lysio Augusto Rodrigues, Altair de Queiroz, Henrique Cunha, Manoel Caldas Braga, Cyro Espirito Santo Cardoso, Armando Rubens Storino, Ariosto de Almeida Doemon, Catão Menna B. Monclaro.

Physica — Antonio Siqueira Campos, André de Souza Braga, Arno Jaguaribe de Oliveira, Asdrubal Palmeiro de Escobar, Cyro Riograndense de Rezende, Dulcidio Espirito Santo Cardoso, Eduardo Gomes, Floriano Tupy Ramalho, Francisco Affonso de Carvalho, Francisco Beker Reifschneider, Henrique Ricardo Hall, Honorato Pradel, Ormir Vieira, Oscar de Barros Falcão, Oswaldo dos Santos Dias, Rodrigo José Mauricio, Hermes de Mello Portella, Salustiano Franklin da Silva.

Curso de engenharia hydraulica — Alfredo Menna Barreto Ferreira Filho, Antonio de Alencastro Guimarães, Antonio José Bellagamba, Arthur Leão, Arthur Maria da Veiga Figueiredo, Arnoldo Marques Mancebo, Aristoteles de Souza Martins, Ascanio Vianna, Attila Augusto de Abreu Vieira, Augusto de Araujo Góes, Augusto de Assis Vasconcellos, Astrogildo Pereira da Cunha, Boanerges Marquesi, Candido Caldas, Carlos Augusto Cardoso, Demosthenes Moy de Andrade, Demerval Peixoto, Ebroino Dia Uruguay.

Resistencia — Edgard Facó, Edgard de Oliveira, Eloy da Camara Catão, Eurico de Figueiredo Sampaio, Everaldino Aceste da Fonseca, Francisco Pereira da Costa, Gustavo Adolpho Mregel, Henrique B. D. Teixeira Lott, Hermogenes da Silva Loureiro, Hildeberto de Albuquerque, Hyppolito Paes de Campos, Innado de Carvalho Tupper.

Direito — Fernando Bruce, Guarany Ramalho, Heitor Falcão...

• SPORTS •

TURF

JOCKEY-CLUB

Resoluções adoptadas pela directoria

A directoria do Jockey-Club, reunida hontem para julgamento da sua ultima corrida, resolveu:

Suspender por duas reuniões o jockey Fernando Barroso, por ter montado a egua Hygéa, embaraçado a carreira do cavallo Interview;

Multar em 100$000 a cada um dos jockeys Enrique Rodriguez e Waldemar de Oliveira, pilotos de Interview e Zuavo, por infracção do artigo 163 do Codigo de Corridas.

* * *

FOOTBALL

REUNE-SE O CONSELHO DA CONFEDERAÇÃO DE DESPORTOS

Está convocada para hoje, ás 8 e meia horas da noite, uma reunião do conselho da Confederação de Desportos.

Da ordem do dia constam: Campeonato Sul Americano. Pareceres.

* * *

O FOOTBALL EM S. PAULO

Os desempates de domingo passado

Nos desempates que se verificaram em S. Paulo, domingo ultimo, houve o resultado seguinte:

Desempate do campeonato de segundos teams da 1ª divisão. . .

Vencedor: Palestra Italia, derrotando o Corinthians, por 2 *goals* a 0.

Desempate do campeonato de segundos teams da 2ª divisão.

Vencedor: União Fluminense, derrotando o União Brasil, por 2 *goals* a 1.

Desempate do campeonato de primeiros teams da 2ª divisão.

Vencedor: Minas Geraes, derrotando o União Fluminense, por 3 *goals* a 1.

* * *

O CAMPO PARA O ENCONTRO RIO-S. PAULO

A "O Estado de S. Paulo" escreve o sr. Eduard Nobre de Campos, secretario da Associação Paulista de Sports Athleticos:

"Cabe-nos communicar a v. s. que a directoria da Associação escolheu o campo do Club Athletico Paulistano para nelle se realizar o proximo match Rio-S. Paulo, porque os seus jogos só serão disputados em campos pertencentes a clubs filiados.

Qualquer jogo que se tenha realizado em campo de club não filiado o foi por ignorar a directoria a mudança de seu sublocatario."

* * *

A SESSÃO DE PATINAÇÃO NO FLUMINENSE F. C.

Realiza-se hoje á noite, uma sessão de patinação no Fluminense Football Club. Durante a reunião tocará uma banda de musica da Marinha.

O chá será servido ás 11 horas.

* * *

FESTA MILITAR

Realizou-se domingo ultimo na Villa Militar a festa do encerramento do campeonato da Liga Militar de Football, na qual tomaram parte todos os corpos matriculados na mesma Liga.

A festa teve logar no quartel do 1º Regimento de Artilheria Montada, o glorioso campeão de 1917, e a ella compareceram os srs. coroneis Eduardo Socrates, commandante da Escola Militar, Martins d'Avila, commandante do 1º R. I. e presidente da Liga Militar de Football; Isidro de Souza Figueiredo, do 2º R. I.; major Leão de Souza, sub-director do Tiro de Guerra, representantes dos corpos da 3ª divisão, muitos officiaes e innumeras familias.

A's 14 horas as praças iniciaram, ao som de duas harmoniosas bandas militares, os divertimentos constantes no programma organizado especialmente para essa festa, os quaes terminaram ao anoitecer com um *match* de football entre a *équipe* vencedora do campeonato deste anno e o "scratch" da Liga Militar.

Foram distribuidos bellos premios aos vencedores dos diversos pareos.

O coronel Innocencio de Barros e Vasconcellos, commandante do 1º R. A. M., e seus officiaes offereceram ás autoridades e convidados uma lauta mesa de doces e finos licores.

* * *

O FOOTBALL EM PELOTAS

A nova directoria do Sport-Club Pelotas

Enviam-nos a participação seguinte:

Pelotas, 15 de novembro de 1917 — Cordeaes saudações — Temos a grata satisfação de vos communicar que, em sessão de assembléa geral, nesta data, foi empossada a nova directoria que regerá os destinos deste Club durante a temporada sportiva de 1917-1918. Saude e Fraternidade — *Carlos Alberto Portella*, 1º secretario.

Directoria: — Presidente, dr. Francisco Simões; vice-presidente, dr. A. A. Maciel Moreira; 1º secretario, Carlos Alberto Portella; 2º secretario, Martim Echenique; thesoureiro, Patricio Pinho; adjunto, Abelard Gadret; guarda sport, Edmundo Brauner; 2º dito, Manoel Aguiar; capitão geral, Armando Xavier; vice-capitão, F. Janelli.

Directores: — Dr. Octacilio Pereira, dr. Cesar de Campos, Francisco Farias Guimarães Junior, Olavo Alves Junior, Gastão Duval, A. R. Mellor, dr. Affonso Gastal, Oscar M. Pereira, Amadeu Petrucci, Victorino A. Monteiro, Carlos Farias Guimarães, dr. Fernando Luiz Osorio.

Commissão de contas: — Gastão Duarte, Domingos Espellet, Nadir Silveira.

Conselho consultivo: — Dr. Pedro Luiz Osorio, Arthur Fontoura, Raphael Mazza, coronel Pedro L. R. Osorio, Adolpho Maurell, Francisco V. Villela, dr. Manoel Luiz Osorio, dr. Raul Zambrano, Alexandre Gastaud, Leopoldo de Souza Soares, André José de Oliveira, Arthur A. Assumpção.

* * *

FLUMINENSE F. C.

Communicações officiaes

A commissão de sports do Fluminense, por nosso intermedio, solicita o comparecimento de todos os jogadores da secção infantil que não pertençam aos "teams" officiaes hoje, 5 do corrente, ás 14 horas, á séde do Club.

— A directoria deste club communica que a entrada para a sessão de patinação a realizar-se hoje, ás 21 horas, é exclusivamente privativa dos srs. socios e senhoras de suas familias, assim como avisa aos socios das secções infantil e juvenil de que só terão entrada, quando acompanharem as suas respectivas familias, sendo que estas deverão pertencer a socios enumerados no art. 2º dos Estatutos.

A VIDA EM VIDROS
Rhum Creosotado
DE
Ernesto Souza
BRONCHITE
Rouquidão, Asthma, Tuberculose pulmonar.
GRANDE TONICO
abre o appetite e produz a força muscular

FORMULA:
CREOSOTO DE FAIA
IODO
Hypophosphito de SODIO
Hypophosphito de CALCIO
— GLYCERINA —
Fartos elementos para a Hygiene dos Pulmões e
ROBUSTEZ

Granado & C.-1º de Março 14

ABUSAM DA FALTA DE POLICIAMENTO

A ausencia da policia no ... districto, na rua Dona Candida, no Barro Vermelho, em S. Christovão, faz com que um grupo de moços desoccupados tragam em alarme os moradores do local.

Abusam por tal fórma, que impunemente accendem enormes fogueiras na via publica, além disso proferindo as mais indecorosas palavras.

Ante-hontem, a intervenção de um pae de familia, homem respeitavel, que ficara indignado com o irregular procedimento dos "divertidos jovens", foi o bastante para que sobre elle caissem as maiores ameaças, que chegaram mesmo á aggressão physica.

No emtanto é bem facil a um dos commissarios do districto verificar a irregularidade, providenciando para evitar a reproducção de taes occurrencias.

EM BUENOS AIRES

Divergencias entre o commandante e a tripulação de um navio inglez

Buenos Aires, 4 — (A. A.) — O vapor inglez "Abadesa", carregado com 12.000 toneladas de productos argentinos, teve que suspender a sua partida, marcada para hoje, em consequencia de um conflicto que surgiu a bordo entre o respectivo commandante e a tripulação.

A Policia do Porto tomou conhecimento do facto, agindo de accordo com o consulado inglez.

O caso ficou felizmente liquidado satisfatoriamente.

ALÉM DE ROUBADO, FOI ESPANCADO PELO LADRÃO

Ousado, como geralmente o são todos os requintados ladrões, e o...

... uma preliminar levantada pelo desembargador Bittencourt Sampaio Junior, procurador geral do Estado, para o fim de se apresentar em juizo.

Falaram os advogados Levy Carneiro e Joaquim Soares.

UMA FESTA SYMPATHICA

O Natal das Creanças Pobres

A associação das "Damas da Assistencia á Infancia", que, neste momento, prepara com todo o carinho, a Festa do Natal das creancinhas pobres, pede a todas as pessoas que costumam auxiliar esse humanitario festival, a graça de remetterem seus donativos.

A commissão de Senhoras para tão altruistico fim, já recebeu os seguintes donativos: — Um anonymo, 200$000; d. Isaura Rocha, lista 177, 10$000; Felix Alves da Costa, lista 24, 10$000; Companhia Grande Manufactura de Fumos Veado lista 440, 50$000; F. P. Moreira lista 423, 50$000; total recebido, 320$000.

Quaesquer dadivas pódem ser enviadas para á rua Visconde Rio Branco 22, séde da Associação.

ESMOLAS

De um anonymo recebemos as seguintes esmolas para:

Elvira de Carvalho. . . .	2$000
Francisca da Conceição. . .	2$000
Julieta e Emilia.	2$000
Luiza.	2$000
Anna Amaral.	2$000
	10$000

O MOVIMENTO DE GADO EM TRES CORAÇÕES

RUAS: Da Carioca, 8 ... Larga, 134 ... Gonçalves Dias, ...
Em Petropolis 848 — Av. ... de Novembro

CENTRAL DO BRASIL

Lembramos, ao engenheiro Carlos Euler, sub-director da 5ª divisão, mandar fazer uma reforma no predio em que funcciona a estação de Alfredo Maia, na Linha Auxiliar, a qual actualmente encontra-se em estado de pessima conservação.

—:— Ao trabalhador de 3ª classe da 2ª divisão Manoel Antonio Barbosa, foi concedido o abono da gratificação addicional de 10 %, sobre a diaria a que tiver direito, a partir de 1º de janeiro de 1913.

—:— Foi concedido o abono da gratificação addicional de 10 %, sobre a diaria a que tiver direito, a partir de 18 de agosto de 1911, ao trabalhador da 3ª divisão Manoel Gomes.

—:— Passou a servir na Central o praticante de conferente Octavio Bello do Amorim.

—:— Ao ajudante de 1ª classe da 4ª divisão Ricardo Francisco Pereira, foi concedido o abono da gratificação addicional de 10 %, sobre a diaria a que tiver direito, a partir de 1º de abril de 1911.

—:— A renda da estação Central ante-hontem, foi de 15:555$000.

—:— Averbe-se, foi o despacho que teve o requerimento do conductor de trem Carlos Floriano da Costa Barreto, pedindo averbação de declaração de familia que faz para os effeitos do montepio.

—:— O dr. Aguiar Moreira, despachou hontem, os seguintes requerimentos:

Mario Muller de Campos, Botelhos &C., Francisco Santoro — Certifique-se o que constar; Guarany Neves de Souza — Seja admittido como praticante de conferente addido, sujeitando-se opportunamente ao concurso regulamentar, ficando entendido que a inhabilitação nesse concurso importará em perda do logar sem direito a reclamação alguma; Ambrosio José do E. Santo, Claudionor Pimenta do Carmo, Joaquim M. de Moura — Abonem-se os dias de accordo com o regulamento; Alberto Martins de Aguiar, Jesuino Fernandes de Almeida, Jeronymo Alves de Sá — Não ha vaga; Gustavo de Almeida — Pague-se a importancia de 211$000 por conta dos empregados indicados; Carlos Luiz F. Junior — Junte os documentos; José Lopes Carneiro — Compareça á Secretaria; Elieser Henriques de Lima — Junte certidão de idade; Rodolpho Vieira — Restituam-se mediante recibo; Gil de Góes — Concedo 30 dias com o ordenado; Nelson Lata — Concedo 10 dias com o ordenado; Alberto José da Rocha — Indeferido; Antonio...

TERRA & MAR

EXERCITO

CINEMAS

HOJE NA AVENIDA

ODEON — Continúa na tela deste elegante centro de diversões o pungente drama "Tragico triumpho", de que é protagonista Dorothy Philipps, a formosa e inegualavel creadora de "A casa da boneca", "Divorcio unido", "O grande passo", e tres pelliculas que fizeram extraordinario successo na tela do Odeon. Dorothy Philipps, que tem talvez em "Tragico triumpho" a sua melhor creação, é auxiliada pelos dois festejados artistas Clara Du Bray e William Stowell. Completam o programma, o ultimo numero do "Gaumont Journal" e a espirituosa comedia "O duque de Avança", por Gale Henry.

CINE PALAIS — "Abaixo os espiões" ou "A santa causa da patria", é a sensacional pellicula cujas ultimas exhibições se realizam no Cine Palais, o luxuoso cinematographo da Avenida. "A santa causa da patria", cujo entrecho gira em torno de [illegible] da guerra, é [illegible] empreza do Cine [illegible] cado nas camadas [illegible] a attenção [illegible] da patria.
Completa o espectaculo a engraçadissima comedia da Keystone, "As calças do juiz", cujas peripecias fazem rir o mais sisudo espectador.

AVENIDA — Despedem-se hoje da tela deste elegante cinematographo Myrtle Stedman e House Peters, duas figuras de relevo do primoroso elenco da Paramount, que se apresentam em "A felicidade de tres senhoras", drama profundamente emocionante, dividido em cinco extensos actos. A Paramount, que nos envia mais esse explendido [illegible] primorosamente. Completa o programma o "Cine Jornal n. 3", com interessantes reportagens nacionaes da Nacional-Film.

PATHE' — Em "Honrar e obedecer", film de fino lavor da Fox, Gladys Brockwell revela-se uma personalidade de destaque na scena muda. O trabalho que o Pathé exhibe hoje pela ultima vez e cujo assumpto se baseia em themas sociaes, agradará immensamente ao publico elegante que o frequenta, pelo enredo delicioso, "mise-en-scène" perfeita, verdade de acção e principalmente pelo luxo que se nota no decorrer do film. Gladys Brockwell, é auxiliada por artistas de destaque do elenco da Fox.

PARISIENSE — Este elegante centro de diversões annuncia para hoje as ultimas exhibições de "Fatalidade", emocionante drama em cinco extensos actos, cuja interpretação a fabrica Brady-Film confiou ao talento da querida e formosa artista Geraldine O' Brien. Completa o programma o "Cine Journal n. 3".

FORA DA AVENIDA

IRIS — Este querido cinematographo dá apenas hoje as ultimas exhibições do programma estreado anteontem. Consta elle do film "Quem era o outro homem?", possante drama em cinco extensos actos, cuja interpretação foi confiada ao querido artista americano Francis Ford, que desempenha ao mesmo tempo dois importantes papeis, e "O ultimo acto", pungente drama da vida de uma actriz, em cinco partes, que acaba de alcançar no Parisiense grande successo.

IDEAL — Este prestigioso cinematographo da rua da Carioca, annuncia para hoje as ultimas exhibições do magnifico programma estreado segunda-feira. Gladys Brockwell, a linda "estrella" da Fox Film, reappareceu aos frequentadores do Ideal no commovedor drama daquella fabrica, em cinco extensos actos, "Honrar e obedecer", cuja acção é calcada em um thema social de grande valor moral. Completa o programma a interessante comedia "Cresus", em cinco partes de humorismo calcado nos mais salutares principios de moralidade.

PARIS — Este popular cinematographo da praça Tiradentes dá hoje as ultimas exhibições do sensacional programma, em que figuram "A santa causa da patria", empolgante drama de grande actualidade, da Triangle, film que se exhibe tambem hoje pela primeira vez no Cine-Palais, precedido de ruidosa reclame. "Desejo e esperanças", drama em sete extensos actos, ultima creação de Mary Pickford, e "As calças do juiz", espirituosa comedia.

AMERICANO — Este querido cinematographo de Copacabana offerece aos seus frequentadores o seguinte magnifico programma novo: "Mais forte que o odio e o amor", intenso drama interpretado por Pina Menichelli; "Chico Boia na dansa", impagavel comedia da Keystone, e "A evidencia", possante drama da Paramount.

SMART — "Profanação", vigoroso drama em cinco extensos actos, interpretado por Blanche Sweet, "Quem é o culpado", drama em tres actos, "E' prohibido namorar", jocosa comedia em dois actos, e "Universal Jornal", são os films que constituem o excellente programma de hoje no Smart.

MATTOSO — Este querido e popular cinematographo da praça da Bandeira exhibe hoje o possante drama da Paramount "Escrava", em que Pauline Frederick tem uma das suas melhores creações. Alem desse film figura no cartaz o possante drama em cinco actos "Politica occulta".

MODELO — Este querido cinematographo annuncia para hoje a sensacional pellicula "Princeza", emocionante drama interpretado pela formosa actriz Leda Gys. Completa o programma "Ao estado primitivo", cinco bellos actos da Blue Bird.

BOULEVARD — Este querido centro de diversões de Villa Isabel exhibirá, somente hoje o seguinte programma: "Brasil Illustrado", interessantes actualidades; "A garota de Paris", empolgante drama por Mae Marsh, e "Um grande coração", commovedor drama em cinco actos.

NOTICIAS DIVERSAS

"O ESPIÃO", NO PATHE' — Em sessão especial, dedicada á imprensa, a empresa do Pathé fará amanhã, ás 11 horas, uma exhibição do grande drama de actualidade — *O espião*, editado pela Fox Film Corporation, em 7 actos altamente impressionantes e baseados em documentos que garante colhidos nas melhores fontes.

O protagonista será interpretado pelo afamado actor americano Dustin Farnum, irmão do celebre William Farnum.

A Pan-American Film Service, em sessão especial dedicada á imprensa e aos seus convidados, faz exhibir hoje, ás 10 da manhã, na tela do Parisiense, o film de arte "A ex[illegible]

O NOSSO NOVO CONCURSO

DAS ARTISTAS AMERICANAS DA TELA QUAL A SUA PREFERIDA?

O plebiscito que abrimos entre as nossas gentis patricias, para que ellas proclamem, segundo o seu sentir e o seu modo de ver, a actual rainha da tela, já [illegible] despertado maior enthusiasmo do que no primeiro dia, facto que [illegible] ter os foros de um verdadeiro acontecimento.

O prelio começa a interessar o nosso mundo cinematographico feminino, despertando emulações que só podem redundar no mais completo exito do nosso certamen, dada a disputa, que parece será renhida, entre as predilectas das "estrellas" por cuja victoria promettem trabalhar com ardor e denodo.

A nossa apuração até hontem deu o seguinte resultado:

June Caprice	85 votos
Dorothy Philipps	78 "
Mary Pickford	76 "
Theda Bara	63 "
Pauline Frederick	57 "
Fanny Ward	50 "
Valeska Suratt	43 "
Gladys Brockwell	35 "
Geraldina Farrar	27 "
Virginia Pearson	23 "
Grace Cunard	20 "
Clara Young	13 "
Marie Doro	14 "
Violeta Mersereau	10 "
Marina Walcamp	8 "
Alice Brady	8 "
Clara Kimball	5 "
Ethel Clayton	3 "
Rita Jolyet	3 "
Blessie Barriscale	2 "

Entre votos justificados que recebemos, ha os seguintes:

Voto em June Caprice, porque, para ser merecedora da Bertini, deixa da Europa, ao nosso artista como June Caprice. — Julieta.

Voto em Pauline Frederick. Por que? Cognominada a Rejane americana, nada deve, em arte, á rival franceza. — A. Bianchi.

Prefiro Pauline Frederick. Por que? Porque impeccavel, é de uma elasticidade artistica que empolga. — Mlle. Paulina.

Este concurso será encerrado a 31 do corrente mez, sendo publicado o retrato da victoriosa na nossa edição de 1 de janeiro proximo.

As votantes devem responder ás seguintes perguntas:

— Qual a artista americana que a leitora prefere?

— Por que?

Os votos dirigidos em envelope fechado ao director deste jornal, devem vir assignados, não sendo acceitos os escriptos a machina ou impressos em fórma de cupões.

Hoje começamos a publicar as justificações dos votos das nossas leitoras que nos parecem mais interessantes.

MALA DO CONCURSO

MARY — *Está a fazer-nos uma injustiça. Não quizemos dar ao nosso concurso um caracter exclusivista. Se circumscrevemos este plebiscito ás artistas unicamente "yankees", foi em attenção ao pedido de "Mlle. Butterfly", que é a verdadeira sua iniciadora. Naturalmente foi esta inspirada, em sua idéa, pelo indiscutivel triumpho que as americanas [illegible] do sobre as demais rivaes.*

FLORA TOSCA — *Os votos tanto podem ser justificados como não. No primeiro caso, imploraremos ás nossas "eleitoras" que sejam o mais laconicas possivel. Lutamos com tanta falta de espaço!...*

BAMBINA — *Isso é comsigo. O concurso que abrimos é sob o ponto de vista artistico em geral. Não nos seria licito delimitar modalidades de arte; tem a mais plena liberdade para se collocar no ponto de vista que entender, fazendo, a arbitrio seu, a selecção do genero.*

VIOLETA — *Aqui não temos preferencias, que, aliás, não se justificariam de forma alguma. Fazemos tão somente o papel de receptores de votos, cantando-os com a maior isenção de animo. A sua ironia, embora de levemente altruista, não tem, pois, razão de ser...*

[illegible] culptora de Thebas", série de ouro da Pathé.

Conforme já noticiámos e está sendo annunciado na secção competente, o Ideal começará a exhibir uma pel-

Mme. Vernon Castle

licula de grande sensação, intitulada "Patria".

O novo film do Ideal foi editado pela Pathé Nova York e está dividido em varias séries. Sua protagonista é Vernon Castle, uma afamada e formosa artista americana.

CARTAZ DO DIA

AVENIDA — "A felicidade de tres senhoras" (drama), e "Cine Jornal n. 3" (documentario).
AMERICANO — "Mais forte que o odio e o amor" (drama); "Chico Boia na dansa" (comedia) e "A evidencia" (drama).
BOULEVARD — "Brasil Illustrado" (documentario), "A garota de Paris" (drama) e "Um grande coração" (drama).
CINE PALAIS — "A santa causa da patria" (drama) e "As calças do juiz" (comedia).
IRIS — "Quem era o outro homem?" (drama) e "O ultimo acto" (drama).
IDEAL — "Honrar e obedecer" (drama) e "Creaus" (comedia).
MODELO — "Princeza" (drama) e "Ao estado primitivo" (drama).
MATTOSO — "Escrava" (drama), e "Politica occulta" (drama).
ODEON — "Tragico triumpho" (drama), "Gaumont Journal" (documentario) e "O duque de Avança" (comedia).
PATHE' — "Honrar e obedecer" (drama).
PARISIENSE — "Fatalidade", (drama).
PARIS — "A santa causa da patria" (drama), "Desejos e esperanças" (drama) e "As calças do juiz" (comedia).
SMART — "Profanação" (drama), "Quem é o culpado" (drama) "E' prohibido namorar" (comedia) e "Universal Jornal" (documentario).

Cinema Mattoso
Praça da Bandeira
Só hoje! Só hoje Só hoje!
Um programma sensacional!
Escrava!
estupenda creação de Pauline Frederick, e
Politica occulta
(5 vigorosos actos dramaticos)
Chamamos a attenção do publico para o nosso programma novo de amanhã!

Cinema Modelo
Rua 24 de Maio 287
Só hoje! Só hoje Só hoje!
Arte! Elegancia! Luxo
PRINCEZA!
com Leda Gys num duplo papel. Toilettes, fourrures, chapéos e manteaux, modelo 1918
Ao estado primitivo!
(5 bellos actos da Blue Bird)
Leia o nosso annuncio de amanhã!

Nacional Film
Escriptorio e atelier: Laranjeiras 530—Teleph. Cent. 1132
Editora dos jornaes cinematographicos:
BRASIL ILLUSTRADO
BRASIL PITTORESCO
BRASIL INDUSTRIAL
BRASIL COMMERCIAL
CINE-JORNAL.
Fornecedora de quasi todos os cinemas desta capital e de S. Paulo.
Acceitam-se pedidos do interior por intermedio dos agentes de films nesta capital. Encarrega-se de todo e qualquer trabalho cinematographico.

Cine Boulevard
Boulevard 28 de Setembro 163
— SO' HOJE —
—BRASIL ILLUSTRADO—
Actualidade, 1 acto
A GAROTA DE PARIS
Grandiosa acção dramatica da "Vida — Apache — Paris", desempenhando o principal papel a celebre artista americana Miss Mae Marsh
UM GRANDE CORAÇÃO
Drama em 5 actos
(A 5958)

Cinema SMART
Boulevard 28 de Setembro 214 e 216
HOJE
PROFANAÇÃO
drama em 5 partes desempenhado pela Blanche Sweet
Quem é o culpado
Drama em 3 partes
E' prohibido namoro
comedia em 2 partes
UNIVERSAL JORNAL
(B 360)

CINEMA AMERICANO

(COPACABANA)

Hoje — DIA CHIC — dedicado ao mundo elegante de Copacabana, o que é sufficiente para se ter a certeza de um espectaculo grandioso, em que serão exhibidos os films magestosos "Pina Menichelli", a rainha da tela, na sua ultima creação, "Mais Forte que o odio e o Amor", "Chico Boia na dança", uma hora de francas gargalhadas, e "A Evidencia", drama americano da Paramount.

Amanhã — O dia anciosamente esperado, "O Fantasma Pardo", pelo homem mais forte do mundo "Roleaux", que será exhibido todas as quintas e sextas-feiras de cada semana. (A 5958)

O uso do
Xarope GRINDELIA
de Oliveira Junior
acalma qualquer
TOSSE
Sendo completamente inoffensivo

A GRÉVE NOS FRIGORIFICOS ARGENTINOS

Buenos Aires, 4 — (A. A.) — Adherindo aos grevistas dos frigorificos de Berisso, declararam-se em gréve pacifica os dos frigorificos de La Blanca.

MASSA DE TOMATE — A melhor é a da Companhia Manufactora de Conservas Alimenticias.

Creação da acreditada fabrica "ANDALUZA": — Chocolate em pacotinhos de 250 grs., a 500 rs. — A' venda em toda parte.

E si tivermos de combater?
WOMANHOOD

PHENIX CASINO THEATRO
Empresa DJALMA MOREIRA
HOJE–Quarta-feira 5 – A's 8 e ás 10 horas da noite
ESTRÉA
do novo numero comico apresentado pelos

Edwards Brothers
Esses impagaveis e fleugmaticos norte-americanos que tanto têm feito rir a população carioca com o seu
GATO MUSICAL
Em pleno successo!
Toda a troupe norte-americana
Baxter & Willard
American Rag Time Revue
SABBADO 8 – MATINÉE CHIC A'S 3 HORAS
Bilhetes desde já á venda A 5021

NOTAS RELIGIOSAS

SANTA MARANNA E SANTA CYRA — Santa Maranna e Santa Cyra eram irmãs, nascidas na Syria, em principios do seculo quinto.

Anciosas por se entregarem ao serviço de Deus, deixaram a casa paterna e foram encerrar-se num cercado, fóra dos muros da cidade de Berea.

Mandaram tapar a entrada afim de não serem incommodadas com vãs conversações.

Ahi fizeram tambem residencia para aquellas de suas creadas que quizeram seguil-as.

Diz Theodureto que estas duas santas viviam com o maximo rigor, expostas a todas as intemperies, sem casa nem leito.

Só recebiam visitas por occasião da Paschoa. Durante o resto do anno guardavam silencio.

Estavam cobertas de um grande véo que arrastava por terra.

Ignora-se o anno de sua morte, pois quando Theodureto contava o que sabemos de sua historia, no anno de 444, ellas viviam ainda.

LAUS PERENNE — Na matriz de Sant'Anna far-se-á hoje, de accordo com as instrucções emanadas da Vigararia Geral do Arcebispado, a exposição do Santissimo Sacramento, "pro-pace", depois da missa, encerrando-se ás 5 1/2 horas da tarde, com benção e canticos sacros.

IRMANDADE DE S. SEBASTIÃO, EM BENTO RIBEIRO — Os catholicos filiados a esta irmandade reuniram-se hontem, em sessão extraordinaria, afim de resolverem sobre a doação do terreno e capella de sua propriedade, sito á rua Santa Isabel, sem numero, á exma. Mitra Archiepiscopal.

A's 2 horas, presente avultado numero de irmãos, foi pelo provedor dado inicio aos trabalhos, sendo acclamado para presidil-os o irmão Carlos Lehmann, que convidou para 1º e 2º secretarios os irmãos Nestor Francisco de Mattos e Manoel Vieira Borges.

O irmão provedor fez sciente aos presentes do motivo da convocação da sessão, e pediu que se manifestassem sobre o assumpto.

Falaram sobre a conveniencia da doação os irmãos Dormevil José Ovidio, Rolando Pinto Ribeiro e outros.

Em vista das discussões em que todos se manifestavam adeptos á doação, o irmão provedor fazendo uso da palavra, aconselhou que seria mais pratico que qualquer dos presentes enviasse á mesa uma proposta para ser discutida e julgada pela assembléa, sendo a pedido do irmão Manoel da Silveira Clemente, suspensa a sessão por alguns instantes.

Reaberta a mesma, dois minutos depois, foi pelo referido irmão entregue á mesa uma bem fundamentada proposta, fazendo diversos considerandos e provando a competencia da presente assembléa para resolver o assumpto, motivo pelo qual propunha que fosse nomeada uma commissão especial com plenos poderes para fazer a referida doação, cuja commissão seria composta dos irmãos Heraclito dos Santos Pereira, Braz Francisco Alves e João Augusto Souza Braga.

Posta esta proposta em discussão, manifestaram-se a favor diversos irmãos, e não tendo mais quem quizesse manifestar-se sobre a mesma, foi posta em votação e unanimemente approvada, o que motivou prolongada salva de palmas, sendo a administração da irmandade calorosamente felicitada por tão significante prova de fraternidade christã.

MATRIZ DE INHAUMA — *Novena da Immaculada Conceição* — A Pia União das Filhas de Maria celebra com todo o esplendor esta novena, cujo encerramento será no dia 8 do corrente, havendo missa cantada.

Foram restabelecidas as missas das devoções nesta Matriz nos domingos ás 8 horas da manhã, sendo a missa parochial celebrada ás 10 horas.

CONFERENCIA DE SÃO THIAGO DE INHAUMA DA SOCIEDADE DE S. VICENTE DE PAULA — Foi eleita a nova Directoria desta Conferencia composta dos srs. Justiniano J. da Rocha Netto, presidente; capitão Virgilio Vieira Sampaio, vice-presidente; Levy Menezes, thesoureiro; e Pedro Cunha Filho, secretario.

As reuniões são realizadas, ás 9 horas da manhã, aos domingos.

EXPEDIENTE DO ARCEBISPADO — Despachos de hontem:

Luiz Galvão e Perpetua Moura — Gasparino José Fagazza e Maria Aurora Teixeira — Manoel José Martins e Imperalina Mello — Julio dos Santos Lino e Adalgisa Catharina da Silva — Antonio Pelajo e Maria Thereza Recadone — Joaquim Leitão e Albina Fernandes — Antonio de Proença e Rosa Lopes de Figueiredo — Armando Godofredo Meirelles e Anna Moreira da Silva — Como pedem.

IRMANDADE DE S. PEDRO E N. S. DA CONCEIÇÃO DO ENCANTADO — Realizou-se no domingo ultimo, nesta egreja, a festa do anniversario da aggregação da Conferencia do Divino Salvador da Sociedade de S. Vicente de Paula, conferencia esta que funcciona na egreja de S. Pedro ha longos annos. A's 8 horas celebrou-se a missa com communhão dos vicentinos, officiando o exm. conego Antonio Jeronymo de Carvalho, digno vigario da parochia. A festa externa foi organisada por um grupo de senhoritas, cujo producto offerecerá á Conferencia em beneficio dos seus pobres.

Durante a festa tocou a banda do 52º de caçadores, havendo leilão de prendas pelo leiloeiro Feliciano Osorio. Funccionaram as barraquinhas, tombola e outros divertimentos. Por todo este mez deverá começar as obras da torre, visto ter a irmandade abreviado o mais possivel.

DIVERSAS — A Irmandade de Nossa Senhora da Conceição realiza em 9 de dezembro a festa de sua padroeira. A's 10 horas haverá missa na capella de Santo Antonio de Padua, com musicas sacras e, á tarde, leilão de prendas.

60$, 65$ e 70$ — Ternos de casemira ingleza, pura lã, preto ou de côr, sob medida. ALFAIATARIA PARIZ — 78 — Rua Uruguayana — 78 — (Não tem filial)

ECOS DA ULTIMA REVOLUÇÃO NO EQUADOR

Lima, 4 (A. A.) — [illegible] de Guayaquil que a policia capturou [illegible], chefe da ultima tentativa revolucionaria que fracassou.

UNIÃO ESPIRITA SUBURBANA

Para a subscripção destinada á construcção do edificio da "União Espirita Suburbana" recebemos da sra. baroneza de Tres Serros a quantia de 100$000 reis.

LU-GO-LI-NA
DO DR. EDUARDO FRANÇA
Para a cura das molestias da pelle, feridas, frieiras, suor dos pés e dos sovacos.
Evita as rugas da velhice e faz desapparecer as manchas da pelle.
Misturando um vidro de Lugolina com 4 de agua para fazer-se a injecção mais efficaz contra qualquer corrimento.
Usada a Lugolina na proporção de 1 colher de sopa para 2 litros de agua é o melhor preservativo para a toilete intima das senhoras.
Desinfectante energico.
VENDE-SE EM TODAS AS DROGARIAS E PHARMACIAS DO BRASIL, EUROPA, ARGENTINA, URUGUAY e CHILE
Depositarios: ARAUJO FREITAS & C.ª — RUA DOS OURIVES, 88. Rio de Janeiro — Preço 3$000.

THEATRO & MUSICA

PRIMEIRAS

"LUCIA DE LAMERMOOR", NO REPUBLICA

Desde o começo do anno a findar, *Cavalleria* e *Pagliacci*, até 30 de novembro, alcançaram, no Republica, 18 recitas cada uma; *Tosca*, outra opera da predilecção do publico, teve 9 recitas e entre as que menor numero de vezes figuraram no cartaz esta *Lucia de Lamermoor* que, em junho e agosto, não passou de duas representações, sob os auspicios da então directora da popular companhia, a sra. Adelina Agostinelli. E', pois, uma opera descansada, digamos assim, a partitura de Donizetti, e como tal appareceu hontem, com ares de *première*.

Os seus interpretes não soffreram substituições, como tem ultimamente acontecido em varias operas. Lá estava a sra. Caccioppo no papel romantico de Lucia, a qual perdendo as luzes do intellecto, por amor ao seu Edgard, não perde nunca o senso do compasso por amor á arte.

Federici, o correcto baryton, mais artista de quantos formam o seu lado, assumiu a rigida personalidade de Lord Aston. Del Ry, o tenor sem precomicios berrantes, modesta e afiladamente interpretou o impetuoso e apaixonado pretendente da disputada escosseza.

O baixo Fiore, grave e solemne não reuniu aos paternaes cuidados e plangentes de preceptor de Lucia. Até o *utilité* Savorini volveu ao apagado perfil de novo repudiado.

Do palco para baixo tudo ficara na mesma; isto é, não ficara, porque a musica de Donizetti, embora tivesse os instrumentistas de sempre, nunca encontrou como hontem, tanta infelicidade de execução na orchestra.

Para a chronica da representação, todavia, basta dizer que o publico se deu por muito satisfeito, applaudindo fervorosamente a sra. Caccioppo, no rondó da loucura, o tenor del Ry e Federici no imponente concertante do 2º acto.

O CARTAZ DO DIA

PHENIX — Espectaculos da companhia Baxter & Willard. A's 8 e 10.
PALACE — Espectaculos da companhia equestre José Floriano Peixoto. A's 8 3/4.
REPUBLICA — "Carmen" (opera). A's 8 3/4.
RECREIO — "A aguia negra" (revista). A's 7 3/4 e 9 3/4.
S. JOSÉ — "O espião" (revista). A's 7, 8 3/4 e 10 1/2.
TRIANON — Festival de Emygdio Campos. A's 8 e 10.

CIRCOS

SETE DE SETEMBRO — Grande espectaculo. A's 8 3/4.

RECLAMOS

REPUBLICA — A companhia lyrica popular cantará hoje a "Carmen", a querida opera de Bizet, e um dos maiores successos do seu repertorio. Entre outros, tomarão parte no espectaculo, Rina Agozzino, Bergamaschi e Federici.

RECREIO — "A aguia negra", a ruidosa peça que tanto tem dado que fazer á policia, tão cedo deixará o cartaz do querido theatro da rua do Espirito Santo. Hontem registraram-se novas enchentes, o que se repetirá por muitas noites ainda.

TRIANON — Como noticiámos em outro logar os espectaculos de hoje neste elegante theatro são em beneficio do actor Emygdio Campos, que organizou um interessante programma.

PHENIX — Os irmãos Edwards, os excentricos americanos do "gato musical", exhibirão hoje um novo numero, de grande successo. Além disso tomam parte nos espectaculos os melhores artistas da Companhia Baxter & Willard, o grande successo theatral da epoca.

PALACE — Realiza hoje mais uma das suas funcções a companhia de circo José Floriano Peixoto. O programma compõe-se dos melhores numeros. Basta apenas isso para se poder prognosticar uma grande concorrencia.

S. JOSÉ — Continúa em pleno successo neste popular theatro da praça Tiradentes a vibrante peça patriotica "O espião", original de Octavio Rangel. Hoje, nas tres sessões, repete-se "O espião".

SETE DE SETEMBRO — Realiza-se neste popular pavilhão da rua Maria e Barros mais um interessante espectaculo que contará com o concurso dos melhores artistas da troupe. O espectaculo terminará com a representação, em "première", da espirituosa revista em dois actos "O bicho".

VARIAS NOTAS

O FESTIVAL DE HOJE NO TRIANON — Emygdio Campos, um dos bons elementos da companhia do Trianon, realiza hoje o seu festival

O actor Emygdio Campos

artistico, que elle dedica á sociedade [illegible] e ao Tiro do Leme.

Será representada a interessante comedia "Nossa terra", de Abadie de Faria Rosa, havendo um brilhante acto de variedades em que tomarão parte Leopoldo Fróes, Augusto Campos, o barytono Frederico do Nascimento e outros.

THEATRO LYRICO — Uma nova temporada de espectaculos de variedades e attracções vae começar, no theatro Lyrico. Informam-nos que com os melhores elementos de Buenos Aires e Norte America, começarão os espectaculos, no dia 15, com uma empresa explorada pelos srs. Parisi e Guerreiro, dois nomes conhecidos.

Além dos espectaculos de attracções serão feitas algumas conferencias, illustradas pelos nossos melhores artistas e intellectuaes, pois a empresa tenciona juntar ao divertimento a cultura, para que assim se tornem mais interessantes os espectaculos, que serão exclusivamente para familias.

BERGAMASCHI E AGOZZINO NA "CARMEN" — Uma das melhores creações artisticas da mezzo-soprano Rina Agozzino é sem duvida a "Carmen", que na sua edição por esta artista é considerada uma das melhores que se conhecem, sendo notavel não só a interpretação como cantora, mas ainda como actriz. Rina Agozzino cantou esta opera numa recita de gala no Real Theatro de Madrid, merecendo dos monarchas hespanhoes a mais alta prova de consideração, sendo chamada a palacio, onde lhes foram offerecidas photographias dos reinantes. "Don José" será interpretado pelo tenor Bergamaschi, que ainda na ultima temporada no Lyrico, foi o interprete deste papel em que colheu fartos applausos. De Franceschi, excellente "Escamillo", mais uma vez conseguirá fazer viver o personagem do toureiro com toda a sua arte de actor e cantor. Amanhã, pela primeira vez para o nosso publico, o tenor Baldrich cantará a "Boheme", opera com que estreou em S. Paulo, fazendo o maior successo.

A empresa, accedendo a pedidos, fez cantar definitivamente pela ultima vez, no domingo, á noite, a "Tosca", pelo tenor Baldrich.

O JEJUADOR JULIO VILLAR — A convite do incansavel empresario Paschoal Segreto, fomos hontem, ás 4 horas da tarde, ao theatro S. Pedro, em cujo "bar" o jejuador portuguez Julio Villar offereceu um chá aos representantes da imprensa.

O artista que no proximo domingo estreará nesta capital é um typo de linha, de figura sympathica, um cavalheiro educado.

Na palestra que entreteve com os representantes do jornalismo carioca, o sr. Villar explicou como se iniciou na sensacional experiencia que era executa como a cousa mais natural do mundo.

Disse que não usa de "truc", apenas se utilizando de seus recursos physicos e de suas qualidades fakiristicas.

Teve elle occasião de mostrar os recortes de jornaes de Portugal e do

O homem phenomeno

Pará, de onde vem agora, todos accordes em elogiar o seu arriscado trabalho.

O sr. Villar fará sua estréa domingo, como já dissemos, no S. Pedro. E então o publico terá occasião de avaliar por si o merito da sua experiencia.

Propondo-se a jejuar durante oito dias, aquelle artista será collocado num caixão mortuario e enterrado no solo, a dois metros de profundidade, podendo ser observado pelo publico através de uma tampa de vidro.

Como se vê, é uma prova na verdade emocionante.

Desde sexta-feira até domingo, antes da inhumação do corpo de Villar, poderá ser examinada pelo publico, gratuitamente, a cova em que vae repousar o seu corpo, afim de verificar a inexistencia de qualquer truc, fenda ou apparelho que sirva para desnaturar o trabalho daquelle artista.

A FESTA DA BONECA — No dia de Natal vae haver no theatro Recreio uma festa deveras interessante, em matinée: E' a festa da Boneca, dedicada ao mundo infantil carioca. A petizada terá uma tarde divertidissima e que certamente vae deixar indeleveis recordações. Haverá arvores de Natal, no jardim do theatro onde cada creança poderá obter um brinquedo; baile infantil, ao ar livre; representações, monologos, cançonetas, tudo feito por creanças. Para isso vae abrir-se no Recreio uma inscripção em que poderão inscrever-se todas as creanças que queiram tomar parte no espectaculo. Haverá tambem tombolas de brinquedos, etc., não saindo do theatro uma unica creança sem ser contemplada. Emfim, será uma festa encantadora.

OS IRMÃOS EDWARDS ESTREAM NOVO NUMERO NO PHENIX — Esses dois fleugmaticos norte-americanos, que com as suas barbas hirsutas nos fazem rir quotidianamente no Phenix, com o seu já famoso e chronico gato musical — um verdadeiro phenomeno — estream hoje um novo numero em que promettem fazer rir o mais pacato e sisudo espectador.

Além do famoso gato musical, são os Edwards Brothers que mais fazem rir com os seus exercicios de acrobatas celebres, e esses dois trucs tão simples e tão comicos, fazem-nos de antemão prever o que será, que elles hoje de novo vão apresentar para nos fazer rir.

A companhia Baxter & Willard, que continua em pleno exito, irá a pouco e pouco apresentando-nos todas as suas novidades.

FESTA DO RISO — Devido ao grande successo que tem feito em São Paulo a illustre actriz Italia Fausta, não póde a companhia de que faz parte, chegar aqui antes do dia 12, devendo estrear a 13.

Por isso a elegante festa do riso, organisada em homenagem ao "D. Quixote", pela distincta actriz Nathalina Serra, [illegible] para que os artistas daquella companhia que tomam parte nas peças escriptas especialmente para a festa do riso, tenham tempo de estudal-as e ensaial-as, de modo a serem representadas pelo [illegible].

E' um escrupulo muito louvavel, que só merece applausos e todo em proveito dos que vão assistir a interessante festa, fadada a deixar uma impressão duradoura, não só pela delicadeza do programma, como pelos artistas que o vão executar.

A COMPANHIA DO RECREIO VAE A S. PAULO — Nos primeiros dias de janeiro deve partir para São Paulo, onde irá occupar o theatro S. José, a companhia de operetas do Recreio, que tem como director artistico o provecto actor Henrique Alves. Com o bellissimo repertorio das mais modernas operetas que actualmente possue aquella companhia, com o magnifico elenco artistico e mais, agora, a inclusão da celebre peça *A Aguia Negra*, que a censura policial paulista não consentiu que alli fosse levada á scena o anno passado, mas que agora não haverá mais razão para isso, a companhia deve fazer no elegante theatro da empresa José Loureiro, naquella capital, uma brilhante temporada.

INTRIGAS NO BAIRRO — Intrigas no bairro, é o titulo de uma velha comedia do escriptor portuguez Luiz de Araujo e o titulo tambem de um dos quadros mais interessantes da fantasia satyrica "A Feira das Vaidades", original de Luiz Palmeirim e Simões Coelho, com versos de Octavio Rangel e musica do maestro Luiz Moreira. Sobre o mesmo quadro nada mais podemos adeantar pois que parte do seu successo está justamente no imprevisto, o que de resto se passa com varios quadros e surprezas que na peça se apresentam. O que podemos dizer como certo é que a citada fantasia está escripta sem licenciosidades de linguagem e tem graça, tendo a empreza do Recreio mandado fazer explendidos scenarios novos e um deslumbrante guarda roupa. A primeira representação ainda não está marcada.

O SUCCESSO CRESCENTE D'"A AGUIA NEGRA" — Tem crescido extraordinariamente, de dia para dia o successo da peça "A Aguia Negra" que está em scena no Recreio. As lotações esgotam-se todas as noites e em todas as sessões. A numerosa platéa vibra enthusiasticamente nas scenas de mais emoção e desaba em verdadeiras tempestades de gargalhadas nas scenas comicas em que tiram grande partido os actores, Alfredo Abranches, João Silva, Alberto Ferreira e outros. A parte dramatica confiada aos principaes artistas da companhia, Henrique Alves, Salles Ribeiro e Adriana Noronha e por esses artistas cada vez mais brilhantemente defendida.

UMA FESTA SYMPATHICA — No dia 7 do corrente, ás 4 horas da tarde, realiza-se no Trianon uma palestra e audição sobre "A canção franceza", pela applaudida cantora Eugenie Buffet.

Este nome é quanto basta para dizer do successo da festa artistica que, aliás é em beneficio de uma instituição franceza.

SOCIEDADE B. DE AUTORES THEATRAES — Reune-se hoje, ás 4 1/2 horas da tarde, na séde da Associação de Imprensa, a directoria da Sociedade Brasileira de Autores Theatraes.

VAE REABRIR O CARLOS GOMES COM A COMPANHIA NACIONAL DE OPERETAS E REVISTAS — Como todos sabem, a companhia de revistas e operetas que funccionava no theatro Carlos Gomes dissolveu-se quando se preparava para visitar S. Paulo. Sabendo, porém, que tal elenco dispunha de elementos de valor, a empresa Paschoal Segreto, sempre avida de corresponder ás sympathias que o publico lhe dispensa, tomou a si o encargo de reorganizar esse conjunto de bons artistas, cuja reapparição, no palco do mesmo theatro, vae constituir em breve um novo e ruidoso successo. A peça de estréa será "A alma brasileira", original patriotico de A. Tavares, seguindo a orientação de propaganda iniciada pela referida empresa. Escripta numa linguagem simples, tem por vezes scenas duma violencia que arrebata e emociona. Cheia dum leve bom humor e repleta dum patriotismo são e elevado, "A alma brasileira" vae dar ensejo a que a companhia, além de reapparecer, consiga reaffirmar os justos creditos de que já estava gozando. E bom será porque é sempre grato ao publico recrear-se assistindo á representação de peças boas e bem desempenhadas. Tanto mais que o publico aguarda com vivo interesse a reabertura do Carlos Gomes e o consequente reapparecimento da companhia nacional de operetas e revistas na qual os elementos de valor se contam pelos artistas que possue.

A mesma empresa está organizando o festival em honra da embaixada portugueza.

ITALIA FAUSTA VOLTA AO PALACE-THEATRE — Na proxima quinta-feira, 13, teremos de novo, no Palace, a primeira actriz patricia, Italia Fausta, com a companhia dramatica de S. Paulo, de que é estrella radiante.

Vão ser dadas, nesta nova temporada, ao publico elegante e fino, frequentador dos seus espectaculos, algumas novidades, destacando-se os dramas *Mãe*, de Santiago Russiñol, e *Malfadada*, de Jacintho Benevente, o primoroso e castiço literato hespanhol, e a tragedia de D'Annunzio, *Gioconda*.

Na interpretação das heroinas de Russiñol, Benevente e D'Annunzio, vae Italia Fausta alcançar novamente novos triumphos.

A estréa, provavelmente, realizar-se-á com o drama *Mãe*, em que Italia Fausta, num papel difficilimo, obteve os maiores applausos do publico e a sancção unanime dos nossos collegas de S. Paulo.

A ACCIDENTADA TEMPORADA DA LYRICA NO MEXICO — Os jornaes vindos pela ultima mala trazem detalhadas noticias sobre os espectaculos da temporada lyrica realizada em setembro e outubro ultimos, no theatro Arbeu, da capital mexicana. Nessa temporada trabalharam alguns artistas nossos conhecidos e que fazem parte da companhia que, em Chicago, dirige actualmente o maestro Campanini.

Entre outras obras ali cantadas, figuram as seguintes: *Carmen*, com Maria Gay, tenor Zenatello, barytono Ballester e baixo Lazzari; *Aida*, com Rosa Raizza e tenor Zinovieff; *Madame Butterfly*, com a soprano japoneza Tamaki Miura, uma actriz *mignon*, possuidora de uma agradavel, mas muito diminuta voz, limitando-se a cantar, em sua *tournée* pelos theatros da America do Norte, apenas aquella opera e a *Iris*, de Mascagni; *Traviata*, com a soprano Borghi Zerni, o tenor Taccani e o barytono Stracciari; *Otello*, com Zenatello; *Trovador*, com Rosa Raizza, Zinovieff e Rimini; *Rigoletto*, com Stracciari.

Os exitos mais calorosos da temporada foram conseguidos por Stracciari e Rosa Raizza, que, em contraposição, tambem tiveram os seus desgostos.

A estréa do celebre barytono com o *Rigoletto* assignalou uma das noites mais accidentadas da temporada. Começou a serie de accidentes com uma nota aguda desastrosa da soprano Edith Mason, no final do "Caro nome". Logo a seguir, o publico fez uma ovação a Stracciari, na ultima scena do terceiro acto. O barytono quiz bisal-a, mas, ao que parece, o maestro Polacco a isso se oppoz.

Ao reapparecer este na sala do theatro, foi recebido com uma grande vaia.

E não pararam ahi os desastres: no ultimo acto, o tenor mexicano Carlos Mejia não acertou em "La donna é mobile". E os seus compatriotas não lhe perdoaram o fracasso.

Uma das representações do *Trovador* tambem desagradou ao publico. Eis o que, a respeito, diz o chronista do *El Pueblo*:

"A admirada e admiravel Rosa Raizza, a excellente cantora e magna artista, que temos tido opportunidade de applaudir sem reservas, nem constrangimento, nesta temporada, e o não menos estimavel barytono Giacomo Rimini, tiveram, durante a representação do *Trovador*, depois do primeiro acto, uma altercação entre os bastidores por causas que ignoramos.

O publico, ignorando o que occorria, releitava-se com a excellente audição da conhecida opera, verdiana, que a devoção artistica do maestro Polacco nos apresenta como coisa nova, notou, com grande descontentamento, que a sra. Rosa Raizza, ao cair o panno, no segundo acto, se recusava a apparecer no proscenio, afim de receber a ovação com que os espectadores queriam premiar o seu trabalho.

O mesmo occorreu no final do terceiro acto; mas ahi foi tão patente a descortezia que se transformou em franca grosseria para um publico, que, por nenhuma forma, não merece, por parte da sra. Raizza, senão demonstrações de grande gratidão e grande respeito, pois desde o primeiro dia não fez mais do que acolhel-a com sympathia e multiplicar suas demonstrações affectuosas e seu enthusiasmo.

Já então o publico se inteirava do que occorria, pois os espectadores, notadamente os das localidades altas do lado esquerdo, viam a luta e escutavam as phrases, em tom elevado, entre a soprano, que se negava a vir ao palco, e o barytono, que queria obrigal-a a fazel-o. O resultado foi somente apparecer Rimini, consummando a soprano a grosseria mais insolita imaginavel, grosseria que — sentimos dizel-o — bastaria para que o publico demonstrasse aquella artista, no ultimo acto, seu descontentamento, em forma energica, embora comedida. Por motivo menor, muitos espectadores haviam feito mais expressiva manifestação de desagrado ao maestro Polacco.

E o incidente teve de terminar com a intervenção da autoridade, que castigou a falta da artista, como ella o merecia."

O caso do academico Orlando

Escreve-nos a senhorita Orminda de Lima pedindo para declararmos que nunca foi namorada do referido academico.

Registramos a sua declaração.

COMMERCIO

Rio, 5 de dezembro de 1917.

NOTAS DO DIA

No Laboratorio Chimico e Pharmaceutico Militar, termina hoje, ao meio dia, o prazo para o recebimento de propostas para o fornecimento de drogas e artigos de producção nacional; na Directoria Geral de Obras e Viação da Prefeitura, ás 2 horas da tarde, para o calçamento a macadam da estrada de Santa Cruz, entre Bangu' e Santissimo; na Intendencia da Guerra, ao meio dia, para o fornecimento de calçado e, na Directoria da Rêde de Viação Cearense, á 1 hora da tarde, para o fornecimento de 40.000 dormentes de madeira de lei e de lenhas em tôcos.

CONCORRENCIAS ANNUNCIADAS

Directoria Geral de Obras e Viação da Prefeitura, para o calçamento a macadam da Estrada de Santa Cruz, trecho entre a estação de Paciencia e o extremo do actual calçamento da rua Felippe Cardoso, dia 7, ás 2 horas.

Primeiro regimento de cavallaria, para o fornecimento de generos alimenticios, cravos Ch-typo 8, artigos de limpeza e de expediente, lenha em toros e achas e carvão de forja, dia 10, ás 2 horas.

Casa de Correcção, para a venda de duas machinas "Ideal", de 35 cavallos cada uma, duas caldeiras de 60 cavallos de força e 164 grelhas sobresalentes, dia 10.

Collegio Militar do Rio de Janeiro, para o fornecimento de fardamentos e enxoval, dia 10, á 1 hora.

Estrada de Ferro Central do Brasil, para o fornecimento de carvão de coke, dia 10, ao meio dia.

Lloyd Brasileiro, para o fornecimento de carvão de pedra, dia 10, ás 2 horas.

Directoria da Rêde de Viação Cearense, para o fornecimento de material necessario ao serviço do trafego, dia 10, á 1 hora.

Estrada de Ferro Oeste de Minas, para o fornecimento de oleos lubrificantes, estopa e graxa, dia 11, á 1 hora.

Collegio Militar do Rio de Janeiro, para o serviço de lavagem e engommagem de roupa, dia 11, á 1 hora.

Corpo de Bombeiros, para o fornecimento dos grupos 1 a 15, dia 13, á 1 hora.

Brigada Policial do Districto Federal, para o fornecimento dos grupos 1, 2, 3, 8, 11, 15, 17, 19, 21 e 23, dia 13, ás 2 horas.

56 Batalhão de Caçadores, para o fornecimento de generos alimenticios, forragens, combustiveis e artigos de expediente, dia 14, ao meio dia.

REUNIÕES DE CREDORES

Fallencia de N. Williams e Comp., dia 14, á 1 hora.

ASSEMBLÉAS ANNUNCIADAS

Companhia Siderurgica Brasileira, dia 10, ás 2 horas.

Empresa de Construcções Civis, dia 15, á 1 hora.

CAMBIO

Hontem, os trabalhos deste mercado foram iniciados com posição estavel, com o bancario cotado a 13 1/2 e 13 17/32 d. e o particular a 13 5/8 d.

Pouco depois de iniciados os trabalhos o mercado firmou-se, vigorando para o fornecimento de cambiaes a taxa geral de 13 17/32 d. e em seguida esta e a de 13 9/16 d. e para a compra das letras de cobertura a de 13 21/32 d.

Durante o dia o mercado firmou-se ainda mais, tornando-se geral para o bancario a taxa de 13 9/16 d. e pouco depois esta e a de 13 19/32 d. e para particular as de 13 21/32 e 13 11/16 d.

A' tarde, constou terem dois bancos saccado, reservadamente, a 13 5/8 d.

Os negocios conhecidos foram regulares, fechando o mercado em posição firme, com o bancario a 13 19/32 d. e o particular a 13 11/16 d.

TAXAS DE TABELLAS

Praças:		
Londres	13 7/16 a	13 17/32
Paris	$652 a	$658
A' vista:		
Londres	13 1/4 a	13 11/32
Paris	$660 a	$668
Italia	$460 a	$480
Portugal	2$290 a	2$420
Nova York	3$775 a	3$820
Hespanha	$915 a	$930
Suissa	$900 a	$914
Montevidéo	4$580 a	4$700
Buenos Aires (peso papel)	1$800 a	1$870
Vales café	$655 a	$664
Vales ouro, por mil réis	— a	2$077

LIBRAS

Vendedores a réis 21$000 e compradores a 20$800.

LETRAS DO THESOURO

As letras papel, ex-juros, tiveram vendedores, conforme a data de emissão, aos rebates de 3 a 4 1/2 a 5 por cento.

CAIXA DE CONVERSÃO
Compra-se qualquer quantia; paga-se melhor agio que qualquer outra casa, na AVENIDA RIO BRANCO 49 e 51, casa de cambio, F. Monero. (A 3499)

CAFÉ

Movimento do Mercado

	Kilos	Saccas
Existencia em 2, de tarde		472.753
Entradas em 3:		
E. F. Central	39.780	
E. F. Leopoldina	405.000	7.483
Total		480.166
Embarques em 3:		
Europa	7.000	
Cabo	6.971	
Cabotagem	20	13.991
Existencia em 3, de tarde		466.175

Entraram desde o dia 1º de julho até hontem, 1.490.153 saccos e embarcaram em egual periodo, 1.165.178 ditas.

Este mercado ainda hontem abriu firme, com regular quantidade de café á venda e regular procura, tendo sido effectuadas, de manhã, transacções de 2.880 saccas, nas bases de 6$300 e 6$600, a arroba, pelo typo 7.

A' tarde, foram realizadas vendas de cerca de 2.600 saccas, aos mesmos preços da abertura, fechando o mercado inalterado.

A Bolsa de Nova York, abriu com 3 pontos de alta e 3 a 13 de baixa.

Passaram por Jundiahy 52.000 saccas e entraram por cabotagem 241 ditas.

COTAÇÕES

4	7$100 e	7$200
5	6$900 e	7$000
6	6$700 e	6$800
7	6$500 e	6$600
8	6$300 e	6$400
9	6$100 e	6$200

SANTOS

Dia 3:
Entradas, 53.742 saccas.
Desde 1º: 107.165 ditas.
Saidas: 35.722 ditas.
Desde 1º de julho: 6.200.172 ".
Existencia: 3.114.722 saccas.

ASSUCAR

Entradas em 3: — 2.110 saccos.
Desde 1º — 4.235 ditos.
Saidas em 3: — 6.241 ditos.
Desde 1º: — 10.262 ditos.
Existencia em 3, de tarde 117.153 ditos.
Posição do mercado: — Calmo.

COTAÇÕES

Branco crystal	$720 a	$750
Idem, 2ª sorte	Não ha	
Crystal amarello	$610 a	$640
Mascavinho	$580 a	$640
Mascavo	$360 a	$390

ALGODÃO

Entradas em 3: — 7.562 fardos.
Desde 1º: — 8.402 ditos.
Saidas em 3: — 751 ditos.
Desde 1º — 1.595 ditos.
Existencia em 3, de tarde — [illegible] ditos.
Posição do mercado: — Firme.

COTAÇÕES

Primeiras sortes	37$000 a	38$000
Sertões	36$000 a	37$000

TRIANON
Companhia Leopoldo Fróes
O ponto chic da elite carioca
Hoje Hoje
Quarta-feira, 5
Festa artistica do actor Emygdio de Campos
1ª sessão ás 8 horas
2ª sessão ás 10 horas
Espectaculos dedicados ao Tiro do Leme n. 5 e á Colonia Sul Rio Grandense
Representar-se-á a comedia em 3 actos de Abadie de Faria Rosa
NOSSA TERRA
Brilhante acto variado
Em que tomarão parte os distinctos artistas Leopoldo Fróes, Frederico Nascimento (baritono), Commendador Augusto Campos e outros.
Amanhã, 6 — Festival artistico dos professores de orchestra deste theatro.
Sexta-feira, 7 "O Commissario de Policia". Bilhetes á venda na bilheteria do theatro.

IRIS CINEMA — Estréa — Dia 10 Dezembro 1917
OS MYSTERIOS DE MYRA
15 EPISODIOS — 31 PARTES, da
Empresa Cinematographica
PINFILDI
RUA DE S. JOSÉ 56 — Rio de Janeiro — RUA BRIGADEIRO TOBIAS 49-A — S. Paulo — End. Teleg. Pinfildi
OS MYSTERIOS DE MYRA
15 EPISODIOS — 31 PARTES DUPLAS
— HAWK FILM —
Grandioso trabalho de Warton Inc, autor de "Mysterios de Nova York" e "Aventuras de Elaine"
Mysterioso — Sublime — Hypnotismo — Espiritismo — Occultismo — Amor — Vingança
Dia 10: — Ide ver no — CINEMA IRIS
Empresa J. Cruz Junior — Rua da Carioca
1º episodio—A SOMNAMBULA — 3 partes; 2º episodio — O CASCO DO MAL — 2 partes. (A 3912)

PAVILHÃO 7 DE SETEMBRO
GRANDE CIRCO
Armado á rua Maria e Barros, 183
Empresa Fernandes & Gonçalves
Hoje!- Grande funcção -Hoje!
O phenomenal equilibrista brasileiro JOAQUIM D'ARAUJO, tem para HOJE assombrosas novidades.
As irmãs PALACIOS apresentarão novos trabalhos.
Pela conhecida companhia LEONARDO, será levada á scena a importante revista
O BICHO
Hoje!! Hoje!! Hoje!!
1ª representação da revista de successo garantido de Odranoel, em 2 actos e quatro quadros
O BICHO!!!
Em que tomam parte os artistas Leonardo, Lopes, Corrêa, Bastos, Marinho, Silva, Cesar, David, e as artistas Annita Campilli, Mathilde Costa, Guilhermina Corrêa, Sylvia, Rosita, Pillar, Francisca Elza.
1º quadro: — Chegada do Calemerio; 2º quadro — Procurando o bicho; 3º quadro — Coisas e casos; 4º quadro — Apotheose A' PAZ. — Guarda-roupa de A. Miranda—Mise-en-scène do actor Leonardo. — AO PAVILHÃO. (B 433)

CINEMA PARIS — 50, Praça Tiradentes, 50 — Empresa Couto Pereira
HOJE — Ultimo dia! — HOJE
A Santa Causa da Patria
(Abaixo os espiões)
ARREBATADOR DRAMA DE ABNEGAÇÃO, PELA CAUSA DA PATRIA EM 5 LONGOS ACTOS, da afamada fabrica Triangle-Film. O principal papel feminino tem uma soberba interpretação, pela querida e bella actriz BESSIE LOVE.
AS CALÇAS DO JUIZ
Hilariante comedia em 2 actos, da KEYSTONE
Despojos e Esperanças
Drama da FAMOUS-PLAYERS, em 7 actos, interpretado pela actriz MARY PICKFORD. (A 3960)
— AMANHÃ —
Novos successos!
Nume tutelar
Grande drama em 5 actos da TRIANGLE, de assumpto completamente novo. Interpretação da actriz BESSIE BARRISCALE.
A felicidade de 3 senhoras
Magnifico trabalho em 6 actos pela actriz MYRTLE STEDMAN.

ILEGIVEL·

BANCO MERCANTIL DO RIO DE JANEIRO

BALANCETE EM 30 DE NOVEMBRO DE 1917

ACTIVO

Accionistas: entradas a realizar		15:900$000
Acções em caução		80:000$000
Agentes no Brasil e na Europa		4.464:303$585
Carteira: Titulos descontados	20.798:062$260	
Effeitos a receber	2.324:612$501	23.122:674$761
Contas correntes garantidas		11.430:118$607
Valores caucionados		30.977:064$763
Valores depositados		60.681:960$784
Diversas contas		5.658:723$578
Caixa: em moeda corrente		15.785:844$263
		152.216:590$341

PASSIVO

Capital		5.000:000$000
Fundo de reserva		430:472$812
Deposito da directoria		80:000$000
Depositantes: por c/c com e sem juros	27.544:488$928	
idem de aviso	7.126:372$707	
idem de prazo-fixo	3.469:092$500	
por letras a premio	8.607:942$254	46.747:806$381
Depositos judiciaes		50:299$950
Depositantes de titulos e valores		91.659:025$547
Titulos por conta de terceiros		6.602:003$406
Diversas contas		1.646:892$245
		152.216:590$341

Rio de Janeiro, 4 de Dezembro de 1917. — *João Ribeiro de Oliveira e Souza*, presidente. *M. Moraes e Castro*, contador interino.

BOLSA

VENDAS

Apolices:		
Municipaes de 1906, port., 20, 25 a.	185$500	
Ditas de 1914, port., 50 a.	175$000	
Ditas de 1917, port., 6, 10, 20, 50, 250 a.	170$000	
Ditas de Nictheroy, 20, 30, 80, 120, 150 a.	82$000	
E. do Rio (4 °|°), 5, 3, 9, 10, 14, 16 a.	90$000	
Bancos:		
Commercio, 10 a.	170$000	
Companhias:		
Terras e Colonização, 100 a	0$250	
Ditas idem, 100 a.	0$500	
Ditas idem, 100 a.	10$000	
Loterias N. do Brasil, 100 a	14$250	
E. F. Goyaz, 200 a.	25$000	
E. F. Noroeste, 150, 200 a	29$000	
Ditas idem, 150 a.	30$000	
Ditas idem, 250 a.	32$000	
Ditas idem, 100 a.	33$000	
Victoria a Minas, 62 a.	55$000	
Minas S. Jeronymo, 100 a.	58$000	
Ditas idem, 100, 100, 300 a	60$000	
Docas de Bahia, 200 a	63$500	
Ditas idem, 200, 100 a.	65$000	
Ditas idem, 50, 50, 50, 30, 200 a.	68$000	
Ditas idem, 100 a.	68$500	
Ditas idem, 100, 200 a.	69$000	
Ditas idem, 100 a.	69$500	
Ditas idem, 50, 50, 200, 200, 100, 500 a	70$000	
Ditas idem, 100 a	71$000	
Manufact. Municipal, 100 a	160$000	
Debentures:		
Tecidos Carioca, 50 a.	183$000	
C. Industrial	—	145$000
Magéense	—	30$000
Taubaté Ind.	—	250$000
Corcovado	—	180$000
S. Aleixo	—	65$000
C. Diversas:		
Docas da Bahia	68$000	67$000
Docas de Santos	432$000	—
Ditas nom.	—	425$000
Loterias	14$730	14$000
Terras	9$250	9$000
Merc. Municipal	—	58$000
L. Confiança	200$000	—
Melh. do Brasil	120$000	—
Debentures:		
Docas de Santos	207$000	—
E. de Engenharia de P. Alegre	252$000	518$000
Casa Vivaldi	152$000	—
Merc. Municipal	203$000	202$000
America Fabril	—	200$000
Luz Stearica	—	202$000
M. Fluminense	185$000	180$000
Conf. Industrial	—	192$000
Transporte e Carruagens	—	190$000
"Jornal do Brasil"	—	110$000
Tecidos Carioca	—	181$000
Tec. Petropolitana	—	202$000
Santa Helena	—	200$000
Santo Rosalia	—	120$000
Tecidos Corcovado	—	190$000
Cervejaria Brahma	204$000	—
Industrial Mineira	—	198$000
Progresso Industrial	—	190$000

PINTO LOPES & C.

Rua Benedictinos, 25. Commissarios de café, manteiga e cereaes.

OFFERTAS

VENDAS

Apolices:	V.	C.
Uniformizadas	—	—
Provisorias	—	—
O. do Porto	850$000	—
C. de E. de Ferro	—	—
C. do Thesouro	—	—
Ditas ao par	846$000	—
S. da Baixada	—	—
Sentenças Judic.	—	—
E. de M. Geraes	—	—
E. do Rio (4 °|°)	90$000	89$500
Municip. de 1906	186$000	185$500
Ditas nom.	—	184$000
Ditas de £ 20	—	325$000
Ditas nom.	—	—
Ditas de 1914	—	174$000
Ditas nom.	178$000	—
Ditas de 1917	170$000	169$500
Ditas nom.	—	172$000
Ditas de 1900	—	155$000
Ditas de Nictheroy	—	81$500
D. ... B. Horizonte	167$000	164$000
Bancos:		
Commercial	—	160$000
Brasil	240$000	234$000
... sul	235$000	220$000
Commercio	—	168$000
Lavoura	150$000	143$000
C. de Seguros:		
Brasil	—	—
Minerva	60$000	33$000
Brasil	42$000	—
C. de E. de Ferro:		
Minas S. Jeronymo	60$500	59$000
Rede Mineira	36$000	—
Norte do Brasil	—	20$000
Jardim Botanico	100$000	—
...	—	90$000
Goyaz	27$000	24$500
Victoria e Minas	65$000	53$000
Noroeste	32$000	31$000
C. Diversas:		
M. Fluminense	—	150$000
Brasil Industrial	185$000	—
Prog. Industrial	—	145$000
Petropolitana	—	200$000

RENDAS PUBLICAS

RECEBEDORIA DE MINAS

Arrecadação do dia 4	19:042$782
De 1 a 4	33:750$072
Em igual periodo do anno passado	48:044$268

EXPEDIENTE DA ALFANDEGA

Esta repartição arrecadou, hontem, a importancia de 193:610$121 de renda, sendo 84:144$200 em ouro e 109:465$921 em papel.

De 1 a 4 do corrente foram arrecadados 487:328$551.

Em egual periodo do anno passado foram arrecadados 609:564$785, sendo a differença para menos, no corrente, anno de 122:236$234.

MARITIMAS

VAPORES ESPERADOS

Laguna e escs., "Anna"	5
Portos do sul, "Canavieiras"	5
Portos do sul, "S. Dourado"	5
Rio da Prata, "Garonna"	6
Vigo e escs., "Leão XIII"	8
Pelotas e escs., "Itaipava"	8
Portos do norte, "Pará"	8
Portos do norte, "Rio de Janeiro"	8
Portos do sul, "Florianopolis"	9
Portos do Norte, "Curvello"	11
Inglaterra e escs., "Darro"	13
Rio da Prata, "Vestris"	17
Rio da Prata, "Darro"	27
Inglaterra e escs., "Desecado"	28

VAPORES A SAHIR

Recife e escs., "Itapuca"	5
Pernambuco e Mossoró, "Maroim"	6
Portos do sul, "Itauba"	6
Iguape e escs., "Espirito Santo"	6
Bordéos e escs., "Garonna"	6
S. Fidelis e escs., "Fidelense"	7
Portos do Norte, "Maranhão"	7
Bahia, "Itassucê"	7
Rio da Prata, "Leon XIII"	8
Macaú e escs., "Itaberá"	8
Pelotas e escs., "Itaipava"	8
Laguna e escs., "Laguna"	9
Laguna e escs., "Anna"	9
Portos do sul, "Itapuhy"	9
Aracajú e escs., "Itapacy"	10
Pará e escs., "Therezina"	10
Montevidéo e escs., "S. Dourado"	11
Ponta d'Areia "Aymoré"	12
Nova York, "Saga"	12
Rio da Prata, "Rio de Janeiro"	12
Rio da Prata, "Darro"	13
Portos do norte, "Pará"	14

LOTERIAS

Capital Federal

Resumo dos premios da loteria da Capital Federal extraida em 4 de dezembro de 1917

PREMIOS DE 16:000$ A 500$000

Vendido em Juiz de Fóra

43970	16:000$000
15300	2:000$000
1962	1:000$000
4850	1:000$000
5079	1:000$000
43121	500$000
3190	500$000

PREMIOS DE 200$000

26098	36116	11711	39800	29310
5310	22 94	39705	4694	

PREMIOS DE 100$000

3041	41931	8718	58416	19202
18 47	7019	41758	58071	18887
57051	31710	28899	54545	41096
22885	36787	43797	43127	36673
33329	29012	51830	24970	9770
32278	57516	47232	1605	58099
26150	51219	25754	21273	28075

APPROXIMAÇÕES

43955 e 43960	200$000
15298 e 15300	100$000

DEZENAS

43951 a 43960	30$000
15291 a 15300	20$000

CENTENAS

43901 a 44000	10$000
15201 a 15300	6$000

Todos os numeros terminados em 60 tem 4$000.

Todos os numeros terminados em 0 tem 2$000, exceptuando-se os terminados em 59.

O fiscal do governo da União — *Manoel Cosme Pinto.*

O director-presidente — *Alberto Sá Peixoto Fonseca.*

O director assistente — Dr. *Antonio Olyntho Santos Pires.*

O escrivão — *Firmino de Cantuaria*

DÓE?

GELOL!

Cura qualquer dôr em 5 minutos!

Especifico das nevralgias e do rheumatismo.

Approvado pela Directoria Geral do Serviço Sanitario.

Um creme analgesico para fricções em tubos de estanho, para pisaduras, entorses, mão aberta, resfriados, e emfim, para todo o phenomeno DOR.

A' venda em todas as pharmacias e drogarias.

Para pedidos por atacado dirija-se a AMBROSIO LAMEIRO. Telephone 3.085, Norte. Caixa do Correio, 1.322 — Rio de Janeiro.

PUBLICAÇÕES A PEDIDO

PROVA POR FACTOS:

E' indiscutivel que o ar impregnado das essencias dos oleos de Pinho é a melhor cura para as doenças pulmonares provenientes de tosses resfriamentos, constipações etc. e, tanto assim está provado que, antigamente, quando não existia o famoso "ACOLIN" purissimo Xarope que tem por base o Alcatrão de Pinho, as pessoas contaminadas de algum daquelles males, fariam uma estação mais ou menos longa nos logares onde existem as enormes florestas de Pinheiro. Mas, nem todos estavam em condições de seguir o mesmo tratamento — reconhecido pelas summidades medicas — "o melhor" — se não fosse a maravilhosa descoberta do "ACOLIN" que substitue com vantagem as citadas florestas, porque o "ACOLIN" contém todos os oleos principaes do Pinheiro, além de outras innumeras propriedades medicinaes destruidoras dos germens geradores de resfriamentos, tosses, catarrhos, bronchites, etc. O "ACOLIN" é encontrado em todas as boas pharmacias e drogarias e nos depositarios: — Granado & Filhos, Granado & Cia., Orlando Rangel, Rodolpho Hess, Campos Heitor, Silva Gomes, Drogaria Pacheco, etc.

IMPORTANTE AFFIRMATIVA

— "Para que os nossos nervos não fiquem amaciados e não deixem de funccionar regularmente é necessaria a administração scientifica de Phosphatos —" palavras do proeminente medico Francez Robin. A difficuldade era a administração dos phosphatos sem perigo á saude, mas depois da descoberta do "VIRIN PHOSPHATE" que reune uma serie de Phosphatos, essa difficuldade deixou de existir porque o "VIRIN PHOSPHATE" é facilmente dissolvido pelos succos gastricos e devidamente assimillado pelo organismo que delle retira os mais beneficos resultados.

O VIRIN PHOSPHATE cura a neurasthenia, debilidade nervosa e mental, insomnia, impotencia, etc. e offerece a grande vantagem de ser encontrado em todas as boas pharmacias e drogarias e nos depositarios:

Granado & Cia., Granado & Filhos, Orlando Rangel, Rodolpho Hess, Campos Heitor, Silva Gomes, etc.

IMPORTANTE LIQUIDAÇÃO DO ARMARINHO DAMASCO A' RUA S. JOÃO BAPTISTA N. 61 — BOTAFOGO

Os freguezes encontrarão todos os artigos marcados pelo custo; é o motivo desta venda e para nós entregar a casa a O Barateiro Barateiro Elias no dia 25 deste mez, pedimos a Exma. familia de aproveitar esta occasião, porque apenas faltam 20 dias de liquidação. (A 5682)

A Emulsão de Scott tem subido de preço nas pharmacias de todo o Brasil. Perguntados os fabricantes, explicam que a subida por grande que pareça não guarda relação com o augmento no que a casa tem a pagar agora pelo finissimo oleo de figado de bacalhau que importa-se de Noruega, o qual pelas consequencias da grande guerra está custando quatro ou cinco vezes mais que nos annos anteriores. Mas a Emulsão de Scott é um producto de primeira necessidade e não haverá mais remedio que pagar o novo preço.

DECLARAÇÕES

CURATO DE SANTA CRUZ IRMANDADE DE NOSSA SENHORA DA CONCEIÇÃO

Terá logar domingo, 9 do corrente, a festa da Excelsa Virgem da Conceição, constando de Alvorada, Missa Solenne, ás 11 horas, Sermão ao Evangelho por distincto orador sacro, Orchestra de Amadoras, Procissão ás 16 1/2 horas, "Te-Deum" ao recolher-se, seguindo-se Leilão de prendas ao som de duas excellentes bandas de musica, Fogos, etc. — *A Administração.* (B. 370)

CONS.:. GER.:. DA ORD.:.

Hoje, sess.:. ord.:. O gr.:. secr.:. ger.:. *Horta.* (B. 395)

Club dos Democraticos

(2ª CONVOCAÇÃO)

De ordem do sr. presidente, são convidados os srs. socios quites para a Assembléa Geral Ordinaria que terá logar amanhã, quinta-feira, 6 do corrente, ás 9 horas, para prestação de contas pela directoria, parecer do conselho fiscal e eleição de nova directoria.

A. MARQUES, 2º Secretario.

Joalheria Esmeralda

Adriano de Brito & C., proprietarios da Joalheria Esmeralda, communicam aos seus amigos e freguezes que, desde o dia 23 de Novembro p. p., dispensaram os serviços do seu ex-empregado Albano Alves.

CENTRO DO COMMERCIO DO LEITE

SECRETARIA: RUA LUIZ DE CAMÕES N. 36.

De ordem do sr. presidente peço o comparecimento dos srs. socios á assembléa geral extraordinaria, que se realiza quarta-feira, 5 do corrente, ás 8 horas da noite, nesta secretaria, para a eleição de cargos vagos e para assumptos de interesse social.

Rio, 3 de dezembro de 1917.—O secretario, *Luiz F. G. Presser.* (A 5628)

EGREJA MATRIZ DE IRAJA' GRANDIOSA FESTA QUE SE REALIZARA' NO DIA 9 DE DEZEMBRO

A mesa administrativa da Irmandade do S. S. Sacramento e Nossa Senhora da Apresentação de Irajá, fará celebrar domingo, 9 de dezembro proximo, a festa da excelsa padroeira, com todo o esplendor, pompa e brilhantismo, obedecendo ao seguinte programma:

Dia 5 — Exposição da imagem, restaurada de São Sebastião, em Madureira, a qual se acha á rua Carolina Machado n. 220, "Casa Fonte Limpa", do sr. Alcebiades Pinto Duarte.

Dia 8 — Trasladação da referida imagem, ás 16 horas, para a matriz de Irajá, acompanhada de excellente banda de musica, diversas irmandades e grande numero de fieis. As irmandades se incorporarão em Madureira, partindo todas do largo da matriz, em bondes especiaes.

Dia 9 — Ao romper da aurora, alvorada pela banda de musica; ás 11 1/2 horas, missa solenne, cantada pelo respectivo reverendo vigario e acolytada por mais dois sacerdotes; ás 17 horas, procissão e benção do S. S. Sacramento, seguindo-se sermão pelo eloquente pregador reverendo padre André, missionario do Sagrado Coração de Maria. A egreja estará lindamente ornamentada.

Em coreto, artisticamente e profusamente illuminado, tocará excellente banda de musica, sob a regencia do maestro José Joaquim de Carvalho, effectuando-se o leilão de ricas prendas, offerecidas pelos devotos. (B. 404).

CAIXA ECONOMICA DO RIO DE JANEIRO (SECÇÃO DE EMPRESTIMOS SOBRE PENHORES)

Prescripção de saldos da venda de penhores

Convida-se aos srs. mutuarios a virem receber os saldos da venda de penhores, constantes da relação abaixo, effectuada em leilões de 6, 10, 12, 13, 17 e 20 de dezembro de 1912.

Estes saldos, recolhidos á Caixa Economica, pelas casas abaixo mencionadas, estão á disposição dos mutuarios desde 1912, e, de conformidade com os decretos numeros 2.692, de 14 de novembro de 1860 e 11.820, de 15 de dezembro de 1915, prescrevendo em favor deste estabelecimento, no corrente mez, se não forem reclamados antes das seguintes datas:

Dia 6 de dezembro de 1917 — Casa Guimarães & Sanseverino — Cautelas ns. 45582, 49515, 49527, 49615, 49804, 50000, 50068, 50122.

Dia 10 de dezembro de 1917 — Casa E. Samuel Hoffmann — Cautelas ns. 48597, 48864, 49041, 49180, 49437, 49515, 49556, 49756, 49836, 49915, 49936.

Dia 12 de dezembro de 1917 — Casa Rocha & Farrulla — Cautelas ns. 17799, 19546, 30302, 36946, 37163, 37240, 37376, 37546, 37600, 37726, 37843, 38445.

Dia 13 de dezembro de 1917 — Casa Simon Ettinger — Cautelas ns. 4139, 4325, 4342, 4425, 4492, 4659.

Dia 17 de dezembro de 1917 — Casa Dias & Moysés — Cautelas ns. 30586, 31108, 31605, 31878, 31911, 31931, 32274, 32400.

Dia 20 de dezembro de 1917 — Casa L. Gonthier & Comp. — Cautelas ns. 49230, 62848, 63081, 63601, 64129, 75866, 76800.

Rio de Janeiro, 4 de dezembro de 1917 — O gerente, *dr. Horacio Ribeiro da Silva.*

ASSOCIAÇÃO CASA DE CARIDADE SÃO FRANCISCO XAVIER DE ITAGUAHY

Realizou-se hontem, 3 do corrente, a posse da nova Administração, eleita na Assembléa Geral ordinaria de 28 de Novembro, assim constituida:

Presidente: Coronel Alziro José da Silva Santiago (reeleito).

Secretario: Oswaldo Santiago.

Thesoureiro: Coronel José de Lacerda Novaes (reeleito).

Procurador: Joaquim Ferreira da Costa e mais doze consultores.

1 Georges Larue.
2 Antonio de Lacerda Novaes.
3 Tito da Silva Santiago.
4 José Lourenço Corrêa.
5 Antonio Francisco Montebello Bondin.
6 Caetano José da Silva Santiago.
7 Caetano Figueiredo Santiago.
8 Jayme Santiago.
9 Nicoláo Flores.
10 Coronel Ernesto Durisch.
11 Major Alfredo Santiago.
12 Oscar Santiago.

(A. 5.936)

LISTA

Offerecido para a Cruz Vermelha Brasileira pela Colonia Syria de Monte Alegre 6º districto do Municipio de Santo Antonio de Padua. — Estado do Rio.

Pedro Simão & Irmão	150$000
Manoel Simão	100$000
Tenente Simão João	50$000
Felippe Saccre	50$000
Vamem Felix & Irmão	50$000
Calil Simão	20$000
Deud Saccre	20$000
José Chaia & Filho	20$000
Chibby Yaceff	15$000
Miguel José	15$000
Pedro Manssir	10$000
Somma	500$000

(B. 417)

Maurice Klaczko, da Sociedade Anonyma Etablissements Bloch, partindo para a França a bordo do vapor "Garonne", não tendo tempo de despedir-se de todos os seus amigos e freguezes, fal-o por este meio, pedindo desculpas de não o fazer pessoalmente, por absoluta falta de tempo.

Rio de Janeiro, 1-12-17. (B 365)

A' MINHA QUERIDA NETINHA "IARA"

Um saudoso beijo do seu avô pela data de hoje.

Rio 5 de Dezembro de 1917. — *A. G..* (A 5859)

ANNUNCIOS

Roda da Fortuna

DERAM HONTEM

Antigo	959	Jacaré
Moderno	233	Cobra
Rio	528	Carneiro
Salteado		Cobra
2º premio	209	
3º »	672	
4º »	598	
5º »	079	

DR. SILVINO MATTOS

Laureado com Grandes Premios e medalhas de ouro em Exposições Universaes, Internacionaes e Nacionaes.

Extracções de dentes, sem dor, a.	5$000
Dentaduras de vulcanite, cada dente a.	5$000
Obturações, de 5$ a.	10$000
Limpeza de dentes a.	5$000
Concertos em dentaduras quebradas, feitos em quatro horas, cada concerto a.	10$000

E assim, nesta proporção de preços razoaveis, são feitos os demais trabalhos cirurgico-dentarios, no consultorio electro-dentario da

RUA URUGUAYANA, 3,

esquina da rua da Carioca e em frente ao largo da Carioca; das 7 horas da manhã ás 5 da tarde, todos os dias.

Telephone: 1555 — Central (B. 445)

RIO MENSAGEIRO

JUNTO A ESTE JORNAL

Mudanças e recados com urgencia e garantido. Tel. C. 58 (A 4322)

Vendem-se bicycletes, patins, foot balls e os demais pertences para motocyclettas e automoveis, e uma completa officina para concerto de bicycletes. Teleph. 981 Central, na rua 7 de Setembro 182. (A 5902)

SUOR FETIDO

dos pés e dos sovacos, catinga, frieiras, comichões, etc., desapparecem rapidamente com o uso do "Suorol". Preço, 2$, pelo Correio, 2$500. Vende-se na "A' Garrafa Grande", á rua Uruguayana, 66, de Perestello & Filhos e em todas as perfumarias, pharmacias e drogarias.

Em Nictheroy, drogaria Barcellos. Em Campos, Pharmacia Pacheco. Deposito: Avenida Passos, 106.

ESCRIPTORIO

Aluga-se um bom escriptorio, na rua do Hospicio 118, em frente á praça Gonçalves Dias. (B 407)

CASA CIRIO

Participa a seus amigos e freguezes que, apezar das obras pelas quaes está passando o predio á rua do Ouvidor n. 183, onde é estabelecida com perfumarias, artigos dentarios e cutilaria fina, continuam funccionando no mesmo predio todas as secções de que se compõe seu negocio. — *Julio Berto Cirio.*

Moedas e Medalhas

S. Wollner, á praça Quinze de Novembro n. 42, esquina de Primeiro de Março, compra e vende moedas e medalhas antigas e modernas, bem como condecorações militares e de ordem honorificas.

HYPOTHECAS

A COMPANHIA DE SEGUROS DE VIDA

SUL-AMERICA

Empresta qualquer quantia sob hypotheca de predios nesta capital.

A taxa de juros é variavel, segundo a situação dos immoveis

RUA DO OUVIDOR 82

CARPINTEIROS

Importante Frigorifico no Rio Grande do Sul precisa de carpinteiros competentes. Garante trabalho permanente. Salarios de 6 a 7 mil réis por dia.

Dirija-se á Companhia Swift do Brasil, cidade do Rio Grande do Sul, Rio Grande do Sul. (A. 3315)

AVISOS MARITIMOS

LLOYD BRASILEIRO

SERVIÇO GERAL DE NAVEGAÇÃO BRASILEIRA

PRAÇA SERVULO DOURADO

(Entre Ouvidor e Rosario) Telephone 2401, Norte

LINHAS POSTAES

Linha do Norte

O PAQUETE

MARANHÃO

Sairá sexta-feira, 7 do corrente, ás 10 horas, escalando em Victoria, Bahia, Maceió, Recife, Cabedello, Natal, Ceará, Tutoya, Maranhão, Pará, Santarém, Obidos, Parintins, Itacoatiara e Manáos.

Linha do Sul

O PAQUETE

Servulo Dourado

Sairá no dia 11 do corrente, escalando em Santos, Paranaguá, Antonina, S. Francisco, Rio Grande e Montevidéo, ás 10 horas.

Linha de Caravellas

O PAQUETE

AYMORÉ'

Sairá no dia 12 do corrente, ás 7 horas da manhã, escalando em Cabo Frio, Itapemirim, Piuma, Benevente, Guarapary, Victoria e Caravellas.

Linha do Parana

O PAQUETE

OYAPOCK

Sairá no dia 15 do corrente as 7 horas da manhã, escalando em Angra dos Reis, Paraty, Ubatuba, Caraguatatuba, Villa Bella, S. Sebastião, Santos, Cananéa, Iguape, Paranaguá e Guaratuba.

RUA SANTO CHRISTO (Gamboa)

Aluga-se o predio 103, com armazem proprio para qualquer negocio e sobrado para residencia, com duas grandes salas, cinco quartos, etc. As chaves estão no n. 94 e trata-se no beco da Lapa dos Mercadores 12, sobrado, esquina da rua do Rosario. (A 5610)

PENSÃO

Vende-se uma muito conhecida, installada em bonito predio, em centro de jardim e grande chacara com muitas arvores fructiferas, tendo 20 quartos e mais dependencias, proxima do centro dez minutos, sendo muito frequentada por familias; para mais informações carta neste jornal a C. B. Contrato 6 annos e meio. (A 5961)

PEIXOTO & C.

CASA BANCARIA

12 -- RUA DA ALFANDEGA -- 12

RIO DE JANEIRO

Composta dos socios solidarios:

Paulo Felisberto Peixoto da Fonseca

Balthazar da Silva Pereira.

Encarregam-se de administração geral de bens, recebimento de alugueis, juros e dividendos, compra e venda de predios e titulos, collocação de capitaes, emprestimos sob garantia hypothecaria, liquidações judiciaes e todas as operações bancarias. (A 5755)

Salão com 3 sacadas

Aluga-se um de frente no 1º andar á rua do Ouvidor, 71, e todo o 2º andar com 166 metros quadrados.

Dactylographo

Offerece-se um alliado, para correspondente de portuguez, francez e hespanhol. Cartas a Raul. (A 5675)

LOTERIA DO NATAL

1.000:000$000

A Casa Guimarães offerece as melhores vantagens nos pedidos de bilhetes dos srs. Freguezes do interior.

F. GUIMARÃES

Rua do Rosario, 71 - canto do becco das Cancellas.

Caixa 1.273

LOTERIA DE S. PAULO

Garantida pelo governo do Estado

SEXTA-FEIRA, 7 DO CORRENTE

Extracções	Loterias	Planos
283	40ª	22

30:000$000

POR 2$700

EXTRAORDINARIA LOTERIA PARA O FIM DO ANNO

829—2ª loteria do plano 29ª

Sexta-feira, 28 do corrente: 200:000$000, em 2 Grandes Premios de 100:000$000. POR 9$000.

Bilhetes á venda em todas as casas lotericas.

RHEUMATISMO

O IPEUVOL, especifico approvado pela Directoria de Saude Publica, cura radicalmente as diversas especies de rheumatismos rebeldes ao tratamento de outros preparados similares. Dá allivio logo depois da segunda colher. Combate energicamente a SYPHILIS em todas as suas manifestações. Deposito: Drogaria Granado & C.ª — Rua 1º de Março, 14. Vende-se em todas as pharmacias. (A 5934)

FAZENDA A' VENDA

No Norte de S. Paulo, —Vargem do Parahyba —vende-se uma fazenda de cereaes, Arroz, feijão, milho, mandioca, mamona e algodão promptos a colher, 303 alqueires de terras beneficiadas. Parte nivelada, dicada e irrigada para arrozaes. Pastagens e mattas. Todos os machinismos para a lavoura de arroz e machinas para o seu beneficiamento. Gado vaccum, cavallar e muar. Tenda completa, Motor Lantz grande para a Batedeira Rolmison e Clayton — Fagundes. Distante da estação servida pela E. F. Central do Brasil 2 kilometros, optima estrada. Motivo da venda: um dos socios retirar-se para uma grande empresa. Para informações: estação da ROSEIRA — ao administrador Benedicto Reis. B 234

CACHORROS

A lepra, sarna, gafeira, darthros e todas as manifestações malevolas da pelle, nos cachorros, cavallos, gatos e nas varias especies de gado, são curadas com o "Sabão Dogue". Este sabão mata os piolhos, pulgas, bernes, bicheiras e os carrapatos nos animaes. Lata 2$000, pelo correio, 3$000.

A' venda na "A' Garrafa Grande", á rua Uruguayana, 66, de Perestello & Filho e em todas as perfumarias, pharmacias e drogarias. Em Nictheroy, drogaria Barcellos.

Elixir Cytogeneo

E' considerado pelo mundo scientifico como sendo o *pavor do treponema* (microbio da syphilis)! O Elixir Cytogeneo cura syphilis, darthros, eczemas, rheumatismo, canceros, ulceras e gonhorréa.

Vende-se em todas as pharmacias e drogarias. Laboratorio e deposito: Lavradio 7, sobrado, Rio de Janeiro. (B 174)

Guard Nacional

Vendem-se 1º e 2º uniformes de official, para pessoa corpulenta, sendo novo e feito a capricho, com todos os pertences e ao preço de occasião. Cartas sob G. N. 319, neste jornal. (A 5870)

NOTIFICAÇÃO

Scientificamos, para resalva dos nossos direitos, a quem quer que pretenda fazer transacções com o predio n. 55 da Rua de S. Valentim, que contra o respectivo proprietario, sr. José da Costa, foi proferida pelo dr. Juiz da 5ª pretoria Civel sentença condemnatoria na acção ordinaria que lhe movemos, sentença essa confirmada pela Egregia 1. Camara da Côrte de Appellação, — garantindo assim o referido predio a proxima execução do julgado.

Rio de Janeiro, 3 de dezembro de 1917.

Gonçalves, Pinto & C. (A 5725)

OURO

Prata, platina, brilhantes e cautelas do Monte de Soccorro, compram-se e paga-se bem; na praça Tiradentes, 64. — *Casa Garcia.*

Joalheria Elias Truzman

Participa que mudou-se da praça Tiradentes n. 60, para o n. 40 da mesma praça. Tel. 513 Central.

Convidando aos seus antigos amigos e freguezes para assistirem a inauguração do seu novo estabelecimento, hoje, quarta-feira, 5 do corrente, ao meio dia, espera continuar a merecer a confiança dos que até então o honraram com as suas ordens. (B 364)

GRANDE HOTEL

LARGO DA LAPA

Casa para familias e cavalheiros de tratamento. Optimos aposentos ricamente mobilados de novo. Ascensores telephone em todos os andares, ventiladores e cosinha de 1ª ordem.

End. Telegr. "Grandhotel".

OURO

Platina, brilhantes e joias usadas, compram-se qualquer quantidade na joalheria Diamantina, á rua 7 de Setembro n. 112. Unica casa que paga o justo valor. (A 5424)

MALAS

Artigo solido, elegante e baratissimo, só na *A Mala Chineza* Rua do Lavradio 61.

Cofres e Registradoras

Vendem-se, compram-se e trocam-se, de qualquer tamanho e fabricante; toldos, prensas, machinas de escrever, objectos de escriptorio; rua Frei Caneca ns. 7 a 11, Casa Encyclopedica, das 2 ás 16. (B 231)

APOSENTOS

Em casa de familia brasileira, de todo o conforto moderno e optima mesa, por preço modico, perto dos

BANHOS DE MAR

á rua Buarque de Macedo n. 11. Tel. C. 5572. A 5753

Dois quartos mobilados

Precisa-se de um dormitorio e um quarto de estudo bem arejado, para cavalheiro estrangeiro de tratamento, com ou sem pensão, em casa distincta, brasileira ou estrangeira (não allemã), de preferencia em Santa Thereza ou Copacabana. Respostas á C., no escriptorio desta folha. A 5772

Quarto com pensão

Precisa-se para uma moça séria, em casa de casal idoso, não tendo outros inquilinos. Offertas no escriptorio desta folha, a P. L. 5739

AO IR Á FESTA

Não existe no mundo nada tão desagradavel como as nevralgias, enxaquecas e outras dôres que inopportunamente se apresentam no momento preciso de ir ao theatro ou a algum banquete, convertendo em horas de martyrio as que deviam ser de gôzo e alegria.

As pessoas intelligentes sabem evitar estas fatalidades tomando dois comprimidos *"Bayer"* de Aspirina em um copo d'agua, e deste modo afugentam o mal que lhes havia impedido assistir a festa.

A Aspirina é tambem de effeitos maravilhosos para neutralizar as consequencias da intemperança nos banquetes, e por isso, ao regressar da festa, muitas senhoras têm a precaução de dar dois comprimidos *"Bayer"* de Aspirina ao seu marido.

Não se deixe enganar com substitutos. Não aceite senão os legitimos comprimidos que trazem impressa a Cruz **Bayer** de um lado e **"Aspirina, 0,5"**, de outro.

XAROPE PEITORAL

de Dezessart e Alcatrão da Noruega

FORMULA DE BRITO

Premiado com medalha de ouro. Este maravilhoso xarope cura radicalmente bronchites, catarrhos chronicos, coqueluche, asthma, tosse, tisica pulmonar, dores de peito, pneumonias, tosses nervosas, constipações, rouquidão, suffocações doenças da garganta, larynge, defluxo, asthmatico, etc. Vidro, 1$500. Dep.: Drogarias Pacheco, rua Andradas n. 45, e em todas as drogarias. (A. 1.218)

GONORRHE'AS

cura infallivel em 3 dias, sem ardor, usando "Gonorrhol". Garante-se a cura completa com um só frasco. Vidro, 3$000, pelo Correio 5$500. Deposito geral: Pharmacia Tavares, praça Tiradentes, 62 — Rio de Janeiro.

Coração e Asthma

Lesões do coração com palpitações, folego abafado, inchações hydropicas, batimento forte do pulso, e no pescoço, das veias e arterias locaes; pés e rosto inchados; suffocações, ancias, bronchite asthmatica, catharros e chiados no peito, com dores e pontadas sobre o coração; arterio-sclerose, acessos de falta de ar, curam-se com o maravilhoso TONICARDIUM.—A maior gloria da medicina!! Deposito: Granado & Filhos, rua da Uruguayana n. 91 e Granado & C., rua 1º de Março n. 14. Rio. (A 5568)

AS PESSOAS DE COR

Conseguem tornar os seus cabellos lisos, por mais ondulados ou encrespados que sejam, com o Lysodor, que é infallivel. A' venda em todas as perfumarias, drogarias, pharmacias e na "A' Garrafa Grande", á rua Uruguayana n. 66, Perestrello & Filho.

Em Nictheroy, drogaria Barcellos. Em Campos, Pharmacia Pacheco. Preço 3$000. Pelo Correio, 4$000.

Deposito á Avenida Passos 106.

Dactylographia traductora

Trabalhos nitidos a preços economicos e com toda a brevidade.

M. ALBUQUERQUE

1º de Março n. 4, sobrado (A 5199)

BORDADEIRAS A' MACHINA

Precisa-se, sendo perfeitas, para bordar camisas fóra; paga-se bem. Informa-se na rua Paiva, 16, estação Frontin bonde de Cascadura. (A 338)

Elixir de Pepsina Composto

(*Camomilla, Rhuibarbo, Calumba e Pepsina*), *Formula de Brito*

Premiado com medalha de ouro. Efficaz nas más digestões, dyspepsias, vomitos, colicas do figado e intestinaes, inappetencia dôres de cabeça e vertigens. Vidro 2$000. Dep.: Drogarias: Pacheco, rua Andradas, 45; 7 de Set. 39, 81 e 99 e em todas as pharmacias. (A. 708)

Pinturas de cabellos

Mme. Oliveira tinge cabellos particularmente e só a senhoras. Seu preparado completamente inoffensivo, de exclusiva base de "Henné", não suja roupas nem impede de lavar a cabeça, faz *castanhos, louros e pretos.* Trabalho e duração garantidos. Avenida Gomes Freire n. 108, sobrado. Telephone 5806, Central. (B 71)

GONORRHEA-

e suas complicações. Cura radical por processos seguros e rapidos. Dr. JOÃO ABREU. Das 8 ás 11 e das 13 ás 18 horas; 64, rua de S. Pedro, 64.

PLATINA 16$000 OURO M. 2$200

Compra-se qualquer quantidade de ouro, platina, prata, dentes e dentaduras, aos melhores preços. Rua Uruguayana, 135 A. (A 5929)

Machinismos

Vende-se um machinismo completo para café, o mais aperfeiçoado possivel, com separador Gordon, um motor a vapor de 30 H. P., caldeira Bab-Cok, um dynamo de 74 amperes, um cheler de Upton para descascar arroz, um superior separador de marinheiro para arroz, um locomovel de 8 H. P., um motor de 6 H. P., um motor a vapor de 4 H. P., e um engenho de canna conjugado a este.

Vendem-se tambem peças em separado.

Cartas a A. Cesar, Ubá, Minas. (B 382)

ACTOS FUNEBRES

Fallecimento

Falleceu hontem a menina Ruth Guedes da Silva, filha do sr. Thiago Guedes da Silva, funccionario da Directoria dos Correios, saindo o seu enterro hoje, ás 4 horas da tarde para o cemiterio de São Francisco Xavier, da rua de Santa Luiza n. 17. (A 5925)

D. Maria das Dores R. Martins

(HA UM ANNO FALLECIDA)

João de Deus Martins e filhos, ausentes, cunhados, cunhadas e demais parentes, mandam rezar uma missa na egreja do Espirito Santo, Largo do Estacio de Sá, no dia 7 do corrente, ás 8 horas da manhã, por alma da inolvidavel esposa, mãe, irmã e tia D. MARIA DAS DORES R. MARTINS, ha um anno fallecida.

Para assistirem ao piedoso acto convidam as pessoas de suas relações. (B 339)

Ismar do Nascimento Silva

Thereza Carvalho do Nascimento Silva e filhos, Joanna de Souza Carvalho e filhos agradecem penhorados a todos que se dignaram acompanhar os restos mortaes de seu saudoso marido, pae, genro e cunhado, e de novo os convidam a assistirem á missa de setimo dia, pelo repouso eterno de sua alma, que mandam celebrar, amanhã, quinta-feira, 6 do corrente, ás 9 horas, na egreja de S. Francisco de Paula. A 5981

Candida Julia da Costa Abrantes

Jacintho Thomé de Abrantes, Candida Thomé d'Abrantes e Julieta da Costa Abrantes, participam aos seus amigos e parentes o fallecimento de sua esposa e mãe. O feretro sairá de sua residencia, hoje, ás 17 horas, para o cemiterio de S. Francisco Xavier. (B 452)

"FLORICULTURA BARBACENA"

Assembléa 113

Tel. 1837, Central

Corôas e Palmas de flores naturaes por preços modicos.

Joaquim Pinto de Castro

Manoela Machado Castro, participa aos parentes e amigos de JOAQUIM PINTO DE CASTRO, o seu fallecimento, á rua Paula Brito 124 A, e convida para o seu enterro que será realizado hoje ás 9 horas da manhã, no cemiterio da Penitencia. (B 349)

Anna de Abreu Guimarães

José Antonio de Abreu e familia agradecem ás pessoas que se dignaram acompanhar os restos mortaes de sua irmã ANNA DE ABREU GUIMARAES, e convidam para assistir á missa de setimo dia que será rezada quinta-feira, ás 9 horas, na egreja do Amparo, em Cascadura. (B 396)

Salvador Joaquim Pires

Julia Francisca Pires, seus filhos, genros, netos, irmãos, cunhados, sobrinhos e primos, agradecem a todas as pessoas que se dignaram acompanhar os restos mortaes de seu esposo, pae, sogro, avô, irmão, cunhado, tio e primo, SALVADOR JOAQUIM PIRES e convidam os amigos para assistirem a missa de setimo dia que pelo repouso de sua alma, fazem celebrar amanhã, quinta-feira, 6 do corrente, ás 9 horas, na matriz do Santissimo Sacramento. (B 393)

Luto Elegante

Chapéos e vestidos modelos, recebidos de Paris, por todos os vapores.

Casa das Fazendas Pretas 141, Av. Rio Branco, 143 Tel. C., 191

— AVISO —

Esta casa não tem agentes de lutos e não manda seus empregados a domicilio, sem receber pedido para tal fim.

CUIDADO COM OS EXPLORADORES.

Isabel Alexandrina Leite Malheiros

Pelo descanço eterno da alma de D. ISABEL ALEXANDRINA LEITE MALHEIROS, viuva do saudoso mestre dr. Malheiros, seus sobrinhos e prima fazem celebrar missa na egreja de S. Francisco de Paula, amanhã, quinta-feira, 6 do corrente, ás 9 1/2 horas. (A 5722)

Manoel Nóvoa Garcia

Maria Helena Nóvoa Blanco, e seus filhos, Santiago Blanco Farinas e seus filhos, agradecem a todas as pessoas que acompanharam os restos mortaes de seu extremoso esposo, pae, genro, e cunhado, e de novo convidam os seus parentes e amigos a assistirem a missa de setimo dia que será rezada amanhã, quinta-feira, 5 do corrente ás 9 horas na matriz do Engenho Novo, pelo que desde já se confessam gratos. (A 5892)

Clara Machado Dumans

2º ANNIVERSARIO

Carlos Dumans, seus filhos, genro e nora convidam aos parentes e amigos para assistirem á missa que mandam celebrar hoje, quarta-feira 5 de dezembro, ás 9 horas, na egreja de S. Francisco de Paula, pelo eterno repouso de sua esposa, mãe e sogra. (B 381)

PONTO-A'-JOUR E PICOT

A 100 e 200 réis, festonné de 300 a 800 réis, plissés e bordados. Executam-se com perfeição. Rua Uruguayana n. 83. Palacio das Noivas. (A 5907)

OURO A 2$000

Prata de 50 a 85 réis a gramma, platina, joias usadas com ou sem brilhantes, cautelas do Monte Soccorro, a casa que melhor paga é a da rua Buenos Aires 216 (antiga do Hospicio). (A 5887)

Doenças de garganta nariz ouvidos boca

Cura garantida e rapida do OZENA (fetidez do nariz) processo inteiramente novo.

DR. EURICO DE LEMOS

professor livre dessa especialidade na Faculdade de Medicina do Rio de Janeiro. Consultorio, r. da Assembléa, 63, sob., das 12 ás 6 da tarde. (A 5004)

PAQUETA' — Banhos de mar á porta

Alugam-se tres bons quartos, juntos ou separadamente, com ou sem pensão. Bote a disposição para passeios, pescaria, etc. Dirigir-se a *"Rockdale"*, Praia Covanca. (B 34)

AUTOMOVEL

Vende-se pela metade do preço um magnifico auto americano quasi novo do fabricante Studebaker, 4 cylindros e 30 cavallos, com logar para 7 pessoas. Trata-se na rua Sete de Setembro n. 141.

Panellas de ferro galvanisado com fundos duplos e serpentinas

Vendem-se duas para 1500 kilos ou litros de qualquer materia, inteiramente novas, proprias para qualquer industria que trabalhe a vapor. Preço de occasião. Ver e tratar com Roale & Filho, rua Marechal Deodoro n. 293, em Nictheroy. (B 270)

ATTENÇÃO

Madame Durand avisa a sua clientela que liquida a preços reduzidos todo seu sortimento de elegantes vestidos de verão. Avenida Rio Branco n. 183, 1º andar. (A 5579)

CONSULTORIO

Aluga-se um de frente, com sala de espera; na rua Sete de Setembro n. 201. (A 5947)

PHARMACIA

Vende-se uma bem localizada, preço de occasião; trata-se na rua General Pedra 88. (A 5901)

PEQUENOS ANNUNCIOS

VENDAS EM LEILÃO

Leilão de penhores
EM 12 DE DEZEMBRO DE 1917
A. MOTTA & IRMÃO
5, *Beco do Rosario*, 5
Das cautelas vencidas, podendo ser reformadas ou resgatadas até á hora do leilão. (A 5789)

LEILÃO DE PENHORES
Em 11 de Dezembro de 1917
Guimarães & Sanseverino
Travessa do Theatro n. 5 e Luiz de Camões n. 1-A das cautelas vencidas, podendo ser reformadas ou resgatadas até á hora do leilão. (A 4691)

Leilão de penhores
EM 13 DE DEZEMBRO DE 1917
J. MENDES & C.
Beco do Rosario, 9
Fazem leilão das cautelas vencidas, podendo ser reformadas até a hora do leilão. (A 5664)

Leilão de Penhores
Amanhã, 6 de dezembro
M. Gomes & C.
Antiga casa Hoffmann
13, Travessa do Rosario, 13
Das cautelas vencidas, podendo os srs. mutuarios reformar ou resgatar suas cautelas até á hora de principiar o leilão.

LEILÃO DE PENHORES
CAMPELLO & C.,
Rua Luiz de Camões 36
Fazem leilão no dia 14 de dezembro de 1917, das cautelas vencidas, e previnem aos srs. mutuarios que poderão reformal-as ou resgatal-as até á hora de começar o leilão.

Implorando a caridade

ANGELA PECORARO, viuva, com 86 annos de edade, completamente cega e paralytica;
ANNA EMILIA ROSA, pobre velhinha, com 70 annos de edade;
AMANCIA, viuva, com 68 annos de edade, quasi cega;
ANNA DO AMARAL, viuva, cega e além disso doente e sem ninguem em sua companhia, recolhida a um quarto;
BERNARDINA, 74 annos;
CARLOTA, pobre velhinha sem recursos;
ELVIRA DE CARVALHO, pobre cega e sem amparo da familia;
FRANCISCA DA CONCEIÇÃO BARROS, cega de ambos olhos e aleijada;
ENTREVADA, r. Senhor de Matosinhos, 34, doente, impossibilitada de trabalhar, tendo duas filhas, sendo uma tuberculosa;
JOÃO DA CRUZ — Menino cego, paralytico e mudo, sem recursos;
JOAQUIM FERREIRA CHAVES, entrevado sem recursos;
LUIZA, viuva, com oito filhos menores;
SOARES, viuva, velha sem poder trabalhar;
MARIA EUGENIA, pobre velha sem o menor recurso para a sua subsistencia;
SANTOS, viuva, com 68 annos de edade, gravemente doente de molestias incuraveis;
THEREZA, pobre ceguinha sem auxilio de ninguem.

Amas seccas e de leite

[illegible]

A'S REFEIÇÕES... Um calix de *Guaranesia*

Cozinheiros e Cozinheiras

[illegible]

Creados e creadas

[illegible]

Empregos diversos

[illegible]

PRECISA-SE de cabuqueiros; rua Guanabara, no palacio Laranjeiras. (A 5574) D

PRECISA-SE de vendedores de sorvetes em forma, com pratica, na rua Ruy Barbosa n. 103, casa 24. (A 5681) D

PRECISA-SE de cinco encunhadores de pedra, que saibam apontar ferramentas; informações em Deodoro, Venda da Cobra. (A 5643) D

PRECISA-SE de uma costureira, que saiba coser ponto á jour, na rua S. Januario n. 117 — S. Christovão. (A 5640) D

PRECISA-SE de uma copeira, na rua Conde de Bomfim n. 850. (A 5642) C

PRECISA-SE de aprendizes com pratica. Fabrica de flores; rua 7 de Setembro n. 185 (A 5829) D

PRECISA-SE de costureiras para roupa branca de homens e de boas engommadeiras; na rua da Alegria 145. (A 5888) S

PRECISA-SE de um ajudante de alfaiate, no becco Manoel de Carvalho n. 16. (A 5922) D

PRECISA-SE de uma perfeita passadeira, na rua Sete de Setembro n. 171, que tenha pratica de tinturaria. (B 448) D

PRECISA-SE de um pequeno de 13 a 16 annos, com pratica de balcão de padaria, que dê boas referencias de sua conducta, na rua Escobar n. 70. (B 406) D

PRECISA-SE de uma empregada, para ajudar em todo serviço, ordenado 20$; no Boulevard 28 de Setembro n. 250. (A 5871) D

PRECISA-SE de senhoras que tenham pratica de cabelleiras, para desembaraçar cabellos e trançar; dá-se trabalho para fóra. Cartas nesta redacção, para I. C. Campos. (B 431) D

PRECISA-SE de um rapaz de 12 a 15 annos, para serviços de lavanderia e pensão. Cassiano 189. Tel. 4864, Cent. (A 5974) D

PRECISA-SE de uma servente; á rua Riachuelo n. 302. (B 450) D

PRECISA-SE de um jardineiro, na rua Machado Bittencourt n. 52 — E. do Riachuelo. (B 441) D

UM motorista maritimo, offerece-se. Cartas neste jornal, para N. S. (A 5619) D

UM rapaz sabendo escrever á machina, tendo boa calligraphia, e alguma pratica de escriptorio, offerece-se. Cartas a A. A. S. (A 5397) S

Casas e commodos, centro

ALUGA-SE, quartos e salas — **English House** — salas para moços e moças do commercio e casaes de respeito, desde 40$; sem ou com mobilia, limpeza e conforto. Ponto central, rua do Moreira n. 34, sobrado, telephone 1.180 Norte, canto da rua do Ouvidor. (A 5627)

ALUGA-SE por 36$ um quarto mobilado, com roupa de cama, serviço e luz. Av. Rio Branco n. 11, 2º andar. (A 5959) E

ALUGA-SE um bom quarto em casa de familia, a pessoas de respeito, á rua Senador Dantas n. 85. (A 5955) E

ALUGAM-SE uma boa sala de frente e um quarto, bem mobilados, e com pensão; casa de familia. Av. Central, 33. (A 5950) E

ALUGAM-SE em casa de familia um bom quarto de frente e uma espaçosa sala; vêr e tratar na avenida Central n. 35 A, 2º andar. (A 5951) E

ALUGA-SE uma loja com 2 portas na Avenida Gomes Freire n. 2. (A 5926) E

ALUGA-SE um esplendido quarto mobilado com pensão em casa de familia de tratamento. Senador Dantas n. 19. (A 5927) E

[illegible]

ALUGA-SE o grande predio do largo de Santa Rita 10, com grande armazem e bom sobrado; as chaves estão no armazem e para tratar na Secretaria da Ordem da Penitencia no Largo da Carioca 5 c 7. (E

[illegible]

ALUGA-SE com ou sem mobilia a casaes ou moços empregados no commercio e de muito tratamento, em casa onde não ha inquilino. Completamente limpa, com bom quintal e mais accommodações confortaveis. Rua de Santa Christina n. 23, Gloria. (B 403) E

ALUGA-SE um bom quarto, bem mobilado; tem telephone, na rua Azevedo Lima n. 130, em frente ao theatro Phenix. (B 409) E

ALUGA-SE uma casa com luz electrica, para familia; rua do Lavradio n. 122. (A 5874) E

ALUGA-SE um bom quarto em casa de familia com todo o conforto, a moços do commercio, á av. Salvador de Sá n. 187, sob. (B 352) E

ALUGA-SE uma sala para advogado ou medico, á rua Rodrigo Silva n. 28, sobrado. (A 5972) E

ALUGA-SE uma boa sala de frente, no predio da rua Primeiro de Março n. 145; trata-se no armazem. (A 5543) E

ALUGA-SE a casa de S. José 57, um esplendido 2º andar, com area, terraço, luz electrica e fogão a gaz; acha-se aberto das 8 ás 5 da tarde. (A 5881) E

ALUGA-SE a cavalheiros um quarto mobilado, com ou sem pensão, em casa de familia. Av. Passos 40, sob. Teleph. 1930 N. (A 5502) E

O BOM SENSO ORDENA!

Que experimenteis e compareis, nos seus effeitos, como avigorador e conservador dos dentes, assim como preventivo e curativo das affecções da bocca e da garganta, o afamado, precioso e incomparavel elixir dentifricio vegetal CALMETTINA, que ao modico preço de 1$500 cada frasco, com 135 grams., se vende em todas as pharmacias, drogarias e perfumarias. Dep. Granado & C.ª—Rio.

ALUGA-SE uma casinha, com quarto, sala e cozinha; á rua Mauá 13, casa 2; aluguel 40$; Santa Thereza. (A 5918) F

ALUGA-SE um quarto em casa de familia, com entrada independente e de frente; rua Taylor 120, Lapa. (A 5338) F

ALUGAM-SE quartos excellentes e uma sala de frente mobilada. Rua Tavares Bastos, 37, sob. Cattete. (B 345) G

ALUGA-SE uma sala de frente mobilada, com ou sem pensão, na rua do Cattete n. 59 (1º andar). (B 350) G

ALUGA-SE em casa de familia um quarto mobilado, com luz electrica e roupa de cama, por 35$000. Rua do Cattete n. 5, sobrado. (M 342) G

ALUGA-SE uma casa por 88$ na rua do Cattete n. 214, tendo grande quintal. (A 5895) G

ALUGA-SE magnifica sala com vista para o mar e jardim da Gloria, a pessoas solteiras. Ladeira da Gloria, 37. (B 348) G

ALUGA-SE esplendido quarto, com janella, sob. jardim, a senhor do commercio, no sobrado á rua Barão de Guaratyba 17 (perto do Cattete). (A 5917) G

ALUGAM-SE dois quartos arejados e bem mobilados a rapazes do commercio, perto dos banhos de mar, á rua Corrêa Dutra n. 50. (A 5879) G

ALUGA-SE um bom armazem, na rua S. Clemente, 41. (A 5914) G

FECHANDO AS PORTAS
LIQUIDAÇÃO DE !FACTO!

CAMISARIA VENEZA
100 R. 7 SETEMBRO 100
Entre Rua Gonçalves Dias e Avenida

Cortinados

29$800

Gravata PURA SEDA
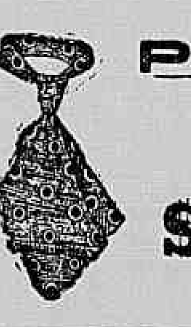
$800

Ligas GRANDE LOTE PAR

$300

CAMISAS com RENDA do CEARA' grande lote Uma 2$6 e	4$8
CAMISAS e CEROULAS	
1 CAMISA peito fustão **saldo**	1$8
1 CAMISA peito côr **saldo**	2$8
1 CAMISA Tricot c/ collarinho e punho	3$3
1 CAMISA Baptiste bêje	3$5
1 CAMISA Mousseline branca	3$6
1 CAMISA Zephir c/ punhos, franceza	6$9
1 CAMISA Americana c/ punhos e collarinho	8$8
1 CEROULA Cretone e Zephir	1$7
1/4 Dz. CEROULA Zephir inglez	7$9
1/4 Dz. CEROULA Cretone francez	7$9

MORINS grande LOTE
aos preços de PEÇA 5$8, 6$5, 7$, 7$5, 8$8, 12$5, 13$5

METRO Cretone inglez Para Lençóes DESDE 1$880

ATOALHADO PARA MESA

METRO 2$280

PYJAMAS
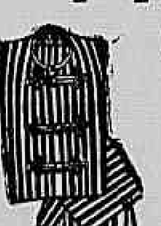
Grande Lote a começar de 6$500

PALETOT para escriptorio 3$500

10 HORAS HOJE 10 HORAS

A Notre Dame de Paris
GRANDE VENDA COM O DESCONTO DE 20 o/o EM TODAS AS MERCADORIAS.

ALUGA-SE uma sala de frente, em casa de pequena familia sem creanças, a cavalheiro, perto do mar e unico inquilino, Rua do Cattete 125, 1º andar. (A [illegible]) G

Leme, Copacabana e Leblon

ALUGA-SE uma casa mobilada; preço razoavel; rua Nossa Senhora de Copacabana 845. (B 6) H

ALUGA-SE de 15 de dezembro a 15 de abril, uma boa casa mobilada. Póde ser vista diariamente da 1 ás 3 horas da tarde. Trata-se na mesma. Rua Gustavo Sampaio 58, Leme. Telephone Sul 658. (A 4920) H

ALUGA-SE uma boa casa, no Leme, com 5 quartos, 2 salas, etc., perto dos banhos de mar; ver e tratar, na rua Salvador Corrêa 52, pharmacia. (A 1861) H

ALUGA-SE um quarto mobilado, em casa de familia; na rua João Francisco 26. (A 5626) H

ALUGA-SE uma linda vivenda, de dois pavimentos, construcção recente, com todas as commodidades, na praça Vinte de Setembro n. 99; luz electrica e gaz, (Leme); trata-se na mesma. Preço razoavel. A 5665) H

ALUGA-SE por 258$ o predio da rua Teixeira Mello n. 12 (Ipanema), junto do bonde e do mar; chaves na rua Vieira Souto n. 132, onde se trata, até ás 10 h. e depois de 13 horas. (B 361) H

AOS DOENTES

CURA RADICAL da gonorrhéa chronica ou recente, estreitamento de urethra, em poucos dias, por processos modernos, sem dor. Garante-se o tratamento; impotencia, syphilis e molestias da pelle; appl. 606 e 914. Vaccina antigonococcica — Pagamento após a cura. Consultas diarias, das 8 ás 10 e das 2 ás 10 da noite. Telephone C. 5981 — AVENIDA MEM DE SA' 115.

Saúde, Praia Formosa e Mangue

ALUGA-SE um bom quarto, em casa de familia; r. Sant'Anna 11, a uma senhora só. (A 5600) I

ALUGA-SE o esplendido predio assobradado, com electricidade, da r. Machado Coelho n. 77. (A 5542) I

ALUGA-SE uma boa casa, á ladeira do Barroso 142, com 2 quartos, 2 salas e mais dependencias, com luz electrica, pintada e forrada de novo; as chaves estão, por favor, no armazem n. 167; para tratar, á rua S. Pedro 221. (A 5826) I

ALUGA-SE o bom e confortavel armazem, á rua de Sant'Anna 109, em frente á egreja. A chave está no n. 111 e trata-se na rua da Quitanda 95. (A 5622) I

ALUGAM-SE por preços baratos boas casas com dois quartos, duas salas e bom quintal. Informa-se á rua Cardoso Marinho n. 7, escriptorio, Praia Formosa. (A 5897) I

ALUGA-SE por preço barato um espaçoso armazem, proprio para qualquer negocio, com accommodações para familia, á rua Santo Christo. Informa-se á rua Cardoso Marinho n. 7, escriptorio, Praia Formosa. (A 5890) I

ALUGA-SE por 61$000 mensaes a boa casa da rua do Proposito, 111, com bons commodos para pequena familia. (B 371) I

ALUGAM-SE quartos novos a 26$, 30$ e 35$ á ladeira do Barroso, 2, em frente ao n. 57, perto da Saude e Gamboa. (A 5851) I

ALUGA-SE só a senhora de todo o respeito, que trabalhe fóra, um quarto de frente, arejado, em casa de um casal sem filhos, Rua Mauritv, 53, das 3 ás 6 da tarde. (A 5883) I

Catumby, Estacio e Rio Comprido

[illegible]

Haddock Lobo e Tijuca

[illegible]

ALUGA-SE, por 81$, a casa XXI da rua Barão de Mesquita 147, com accommodações espaçosas, banheira, luz electrica, boa area, etc.; as chaves estão na mesma rua n. 147. (B 142) L

ALUGA-SE ou vende-se um predio completamente novo para familia de tratamento, rua Angelo Bittencourt n. 20, Villa Isabel. (A 5844) L

ALUGA-SE por 94$ mensaes uma casa nova, illuminada a luz electrica, com banheiro de agua morna e fria; na rua Conde de Leopoldina n. 148. Trata-se na casa n. 1 (A 5640)

ALUGA-SE por 95$ casa moderna, com 3 quartos, electricidade e gaz. Rua Esperança 20. Chave n. 23. Bonde S. Januario. (A 5668) L

ALUGA-SE em casa de familia uma boa sala completamente independente, a rapaz solteiro ou casal sem filhos. Rua Souza Franco, 175. Aluguel 40$000. (A 5674) L

ALUGAM-SE em S. Christovão, á rua S. Luiz Gonzaga n. 210, diversas casas com duas salas e dois quartos, cosinha e quintal, pelo aluguel de 90$ e 50$000, tem installação electrica; trata-se na mesma. (A 5727) L

ALUGA-SE uma casa magnifica, na r. Dr. Ferreira Pontes n. 33, com 2 salas, 2 quartos, forração, etc., preço 71$; trata-se na mesma. Andarahy. (B 13) L

ALUGA-SE o confortavel predio da rua Conde de Leopoldina 60, todo pintado e forrado de novo; com grande chacara e jardim e todas as accommodações para familia de tratamento. Trata-se na mesma rua n. 56. (A 5849) L

ALUGA-SE bom aposento com janella para rua, casa de familia pequena e respeitavel á rua do Mattoso n. 204. Bonde de 100 réis á porta. (A 5700) L

ALUGAM-SE duas casas por 54$ e 41$: na rua Lopes Souza 14, São Christovão. (A 4958) L

ALUGAM-SE as casas da rua Major Fonseca ns. 23 e 31, com bons aposentos para familias, ponto dos bondes de S. Januario. As chaves estão nas mesmas. Trata-se na rua da Quitanda n. 105, sobrado, das 11 horas ás 4 da tarde. Faz-se contrato. (A 4927) L

ALUGAM-SE commodos em predio novo, para familias, lavadeiras e rapazes, de 20$ a 45$; á r. Maria e Barros n. 354, bondes de 100 reis. (A 5487) L

Cartas de fiança

Precavenham-se as pessoas que tiverem papeis para registrar contra certos individuos que, despeitados por não receberem porcentagem do cartorio ALVARO TEFFE', fornecem informações propositalmente erradas sobre os preços cobrados no mesmo.

O CARTORIO ALVARO TEFFE' não tem agentes para lhe fazerem reclame, nem paga commissão a ninguem para distribuir "cartões".

O CARTORIO ALVARO TEFFE' offerece vantagens unica e directamente ao Publico, no preço das custas, sempre o menor, em qualquer hypothese.

RUA DO ROSARIO, 99. (Entre a Avenida e a rua da Quitanda). (A. 2090)

ALUGAM-SE casas novas a 52$ e tambem quartos a 35$, á rua Mattoso 106. (A 5852) L

ALUGA-SE um predio com 2 quartos, duas salas, cozinha, quintal, luz electrica. Aluguel 100$000. Rua Barão de Mesquita n. 980; as chaves [illegible]

[illegible]

Lapa e Santa Thereza

[illegible]

ALUGA-SE um lindo quarto de frente, 1º andar, com ou sem mobilia, a senhores, casal ou rapazes, em casa de pequena familia; rua do Riachuelo n. 217; tem todo o conforto. (A 5547) F

ALUGA-SE, em Santa Thereza, um esplendido aposento, para casal ou pessoas de tratamento; informa telef. Central 1630. (A 5905) F

UMA sala em frente; rua da Lapa n. 2, sobrado, aluga-se para senhor do commercio ou um casal sem filhos. (A 5954) F

ALUGA-SE uma casa, nova, com dois quartos grandes e duas salas, instalações de luxo, por 100$; á rua 19 de Fevereiro n. 56, Botafogo. (A 4940) G

ALUGA-SE uma boa sala de frente a casal ou senhora séria. Rua Silveira Martins, 12. (A 5940) G

ALUGA-SE um quarto modestamente mobilado, com direito a casa, em casa de senhora viuva distincta, só a senhoras; rua 19 de Fevereiro 56, casa 3. (A 5605) G

JUCA' — CURA TOSSE — Bronchites, Asthma, escarros sanguineos, tuberculose, Hemoptyse e coqueluche, resfriado e rouquidão. Deposito V. Silva & C.ª, rua da Assembléa 34. VIDRO 2$000—Laboratorio: **AVENIDA MEM DE SA' 115.**

ALUGA-SE o majestoso predio á rua Taylor, 26, Lapa, com accommodações para familia de tratamento, com duas entradas, terraço e varanda. (A 4080) F

ALUGA-SE a loja da rua do Cattete n. 53; trata-se no n. 51. (A 1651) G

ALUGA-SE, perto do mar, uma sala de frente, independente, e um quarto, este por 40$, mobilados, em casa de familia franceza; rua Corrêa Dutra 78. (B 120) G

ALUGA-SE por cem mil réis o andar terreo do predio á rua Conselheiro Pereira da Silva n. 170, Laranjeiras, com 4 quartos, 2 salas, grande quintal com fruteiras, chuveiro e tanque, e entrada independente; [illegible]

Cattete, Laranjeiras, Botafogo e Gavea

[illegible]

AO DEITAR... Tome um calix de *Guaranesia*

SUBURBIOS

ALUGA-SE uma casinha na rua José Domingues n. 432 as chaves na casa 5, estação do Encantado. (A 5940) M

ALUGA-SE, por 133$, uma casa com 3 quartos, grande jardim com caramanchão, rua Wenceslão, 91, Meyer; as chaves no armarinho Azevedo em frente á estação. (B 368) M

ALUGA-SE por 30$ grande chacara, com boa casa, tendo 2 quartos, 2 salas, despensa, etc.; ver e tratar em Meyer, com Lomba. (B 86) M

CASA NUNES

Tapeçarias e ornamentações — Armadores e Estofadores
Mobiliarios modernos para todos os gostos e preços
Cortinas. — Stores. — Reposteiros. — Sanefas. — Colchoaria etc.
Capas para mobilias. 9 peças, 60$000 e 70$000
Catalogo illustrado para os Estados.
63 e 65 — RUA DA CARIOCA — 63 e 65
ALFREDO NUNES & C.

ALUGA-SE a casa da rua General Roca 38; chaves no 76; trata-se na rua Hadd. Lobo, 315, das 4 ás 6 hs. (B 388) K

ALUGA-SE a casa n. 105 da rua Garibaldi (na Muda da Tijuca); as chaves e informações, na padaria proxima. (B 379) K

S. Christovão, Andarahy e Villa Isabel

ALUGA-SE uma casa, por 68$, com magnificos commodos e luz electrica, á rua Dr. Pereira Lopes, 41, bondes de Alegria. (B [illegible]) L

[illegible]

PRECISA-SE alugar uma casa para familia de tratamento, entre a Fabrica das Chitas e Tijuca ou em Santa Thereza. Quem tiver nestas condições, queira dirigir-se a Torres Carneiro, rua do Ouvidor n. 150. (A 5915)

ALUGA-SE um predio com 3 quartos, 2 salas e um salão assoalhado no porão, com electricidade e gaz; na rua Santo Henrique 91, Fabrica das Chitas. (A 5962)

[illegible]

DYNAMOGENOL

Usado no Exercito e Marinha

Esta preparação contem os glycerophosphatos de cal, ferro, sodio, potassio e magnesio em fórma liquida e completamente isenta de alcool; os estomagos ainda os mais debeis toleram-no admiravelmente e o seu sabor é tão agradavel que as creanças o tomam com prazer.

ESPECIFICO DA NEURASTHENIA

Dôres no estomago	Dores no peito	Insomnia	Flores brancas
Falta de apetite	Anemia	Debilidade	Vertigens
Nervosismo	Fraqueza nas pernas	Terrores nocturnos	Arthritismo
Hysterismo	Palpitações	Tuberculose	Dyspepsia
Magreza	Spermatorrhéa	Impotencia	Gastralgia
Bronchites chronicas			

Se soffreis d'algum desses males usae o

DYNAMOGENOL

GERADOR DA FORÇA

O SEU NOME O DIZ E O SEU EFFEITO TESTIFICA

Este producto não contém alcool, as suas propriedades foram cuidadosamente estudadas por eminentes professores que o têm usado longo tempo em sua clinica e sempre com os melhores resultados.

UM SO' VIDRO MOSTRAR-VOS-HA SUA EFFICACIA

Approvado pela Exma. Junta Geral de Hygiene, e elogiado pelas suas propriedades tonicas e digestivas, o seu gosto é agradabilissimo

Soffreis ?? Curae-vos emquanto é tempo!

O **DYNAMOGENOL** é de um effeito seguro e rapido - na **IMPOTENCIA** ao 3· ou 4· vidro o doente obtem a cura

DYNAMOGENOL

não contém strychinina, arsenico ou qualquer outra droga venenosa.

A formula do **DYNAMOGENOL** acompanha o vidro

VENDE-SE EM TODO O MUNDO

PHARMACIA

Vende-se uma boa, afreguezada e no centro. Informações com o sr. Romualdo de Mello. R. General Camara, 172.

VENDE-SE o predio da rua Santa Alexandrina, 255, ponto dos bondes, com bastante terreno; trata-se no mesmo com o proprietario. (B 300) N

VENDE-SE pequena vivenda, Ipanema, rua 28 de Agosto, 145. (B 363) N

VENDE-SE o predio n. 68 da rua Pereira de Almeida, com dois quartos, duas salas e quintal. Pode ser visto das 12 ás 16 horas. (A 5924) N

VENDE-SE a casa da rua Souto Carvalho 62; as chaves por favor no n. 58; trata-se na rua do Ouvidor 94. (A 5969) N

VENDAS DIVERSAS

VENDEM-SE e compram-se moveis de toda qualidade, pianos, etc; rua Senhor dos Passos n. 18, tel. 4824, Norte. (A 4061) O

VENDE-SE ou permuta-se por um armazem de seccos e molhados, ou qualquer negocio, um bom sitio no Districto Federal, tendo boa casa de morada de 2 pavimentos, em terreno que tem mais 25 lotes e tambem um pomar com 1.500 pés de laranjeiras. Informa-se com M. Vieira, rua Sachet n. 4. (A 4860) N

VENDE-SE machina registradora National, nova, rua Buenos Aires, 225 (loja). (A 5832) O

VENDE-SE uma olaria de tijolos á machina, de 1ª qualidade, tudo que ha de melhor para o pretendente; está funccionando com regularidade; o motivo da venda será explicado ao pretendente; informa-se com João Antonio Pereira, em Merity, E. do Rio. (A 5282) N

VENDEM-SE machinas Underwood, Continental, Monarch, Fox e Erika, portatil, rua da Alfandega, 137. (A 5527) S

VENDEM-SE uns moveis com pouco uso, para casal, vêr e tratar, das 10 ás 4 da tarde, na rua Didimo, 13, terreo, avenida Ruy Barbosa. (A 5495) E

VENDEM-SE e compram-se medicamentos e dão-se consultas medicas gratis, de todas as especialidades, das 9 da manhã ás 8 da noite; 55, rua Marechal Floriano, Pharmacia Progresso. (A 2528) O

VENDE-SE um superior dormitorio de peroba, com 6 peças, para casal; casa Teixeira, rua Maranguape 36, loja; tel 4464, Central. (A 5603) O

VENDE-SE uma linda cachorrinha raça Teneriffe com 3 mezes. Rua Colina, 51, Estacio. (A 5596) O

VENDE-SE um casal de cães Dinamarquezes, cinzentos, malhados de preto; por 200$ ou melhor offerta. Rua Guilhermina, 137, Encantado. (A 5697) O

VENDEM-SE 2 esplendidos sabiás, sendo 1 coleira e outro una, e um lote de 20 cabeças de gallinhas grandes e gordas, rua Condessa...

CAMPELLO & C.ª, rua Luiz de Camões n. 36. Perdeu-se a cautela n. 83.731, desta casa; as providencias estão dadas. (A 5716) Q

PERDERAM-SE tres apolices antigas da divida publica, do valor de um conto de reis cada uma, de juros de 5 %, da emissão de 1867, de ns. 106.856, 106.866 e 106.867, pertencentes a d. Maria Dias de Amorim Santos, casada com Antonio Martins Ferreira Santos e Thereza Maria de Salles, viuva, ambas brasileiras. Rio de Janeiro, 7 de novembro de 1917. P. p. Francisco José da Silva Bastos. P.p. Gomes Freire & C.ª (1533 Q) S

PERDEU-SE um camafeu no trajecto da rua Thomaz Coelho ao ponto terminal da linha do Andarahy. Roga-se a quem o achou o favor de o entregar á rua Visconde Santa Isabel n. 38, ou nesta redacção. (A 5775) Q

PERDEU-SE a cautela n. 132.876, da casa de penhores de Guimarães & Sanseverino, rua Alexandre Herculano n. 5 e Luiz de Camões n. 1-A. (A 5637) Q

PERDEU-SE a cautela n. 6.628 da Caixa Economica do Rio de Janeiro. (B 187) Q

PERDEU-SE a cautela n. 133.107 da casa de José Cahen; rua Silva Jardim n. 3. (B 150) Q

PEDE-SE a quem achou uma argola com 8 chaves, fazer o especial favor de as entregar na rua do Rosario n. 107. Que será gratificado. (A 5930) Q

RAQUETTES

Inglezas, francezas e americanas

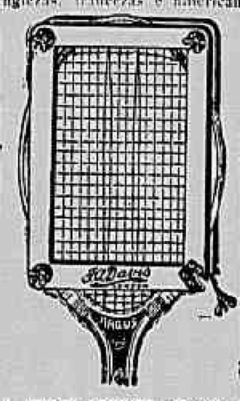

Rêdes, poteaux e bolas para tennis

Encordam-se raquettes como no estrangeiro.

CASA GRÃO TURCO—Ouvidor, 96 Telephone Norte 4.034

DIVERSOS

AOS Pintores e proprietarios, chama-se attenção para a grande partida de oleo de linhaça, alvaiade branco de neve, belga e americano, que acaba de receber a Casa Mathias & C.ª, rua do Riachuelo 425, pois afirmamos sem receio de contestação, que nenhuma casa no Rio tem materiaes eguaes aos nossos, nem vende em melhores condições. Uma visita dos srs. Pintores e proprietarios á nossa casa, é pois de grande utilidade. (A 5057) S

ALUGAM-SE cortinas e cadeiras para festas, na rua do Hospicio n. 170, telephone 5.066, Norte. (A 5891) S

ANTES de comprar o remedio aconselhado, saiba o preço, na Drogaria André: 7 de Setembro 19.

ARRENDA-SE uma boa casa de commodos, dando bom rendimento; informa-se na rua do Hospicio n. 151. (A 5723) S

A cura da tuberculose

A "Alicina", licenciada pela Directoria Geral de Saude Publica do Rio de Janeiro, em cuja composição figuram o alho e o agrião, dois vegetaes reconhecidos por varios scientistas como verdadeiramente maravilhosos na cura da tuberculose, produz resultados seguros em todos os periodos dessa terrivel enfermidade e cura completamente no 1º e 2º gráos. Na bronchite, asthma, influenza, coqueluche, e principalmente na bronchopneumonia o resultado é infallivel.

Depositarios:
Silva Gomes & Comp., rua S. Pedro, 39, 40 e 42.
Drogaria Sul-Americana

ACCEITA-SE roupa para lavar e engommar, com lustro e perfeição; rua Bento Lisboa 172. (A 5543) S

AGUA de Quina Berrini, dá força e vigor aos cabellos; perfume agradavel. Litro, 5$000; rua Buenos Aires, 18. (A 3077) S

A 15$, 30$, 60$, 80$ até 200$, liquidam-se 100 machinas Singer, a dinheiro e a prestações e 10$ por mez. Concerta-se qualquer machina. Chamados, tel. Norte, 3285. Concertos gratis a freguez. Compra-se qualquer machinismo, Casa, Praça da Republica n. 105. (A 4437) S

AFINAÇÃO, e tudo com relação a piano. Toque para o Café Guarany. Tel. 4191, Central; P. Tiradentes 87. (A 3512) S

AFINAÇÃO e concertos de pianos, reformas completas com grandes vantagens, tambem compram-se, seja qual for o seu estado; General Cal...

Só 3 dias Só

é o tempo preciso para curar a gonorrhéa mais antiga e rebelde com a

INJECÇÃO MARINHO

Os corrimentos das senhoras desapparecem no 1º dia de uso.

A' VENDA EM TODAS AS PHARMACIAS

ENFERMEIRO, massagista, diplomado, da Saude Publica, hospitaes, attende a curativos e injecções hypodermicas; rua General Camara n. 110. Tel Norte 3.368. (A 3100) S

EMPRESTIMOS — Fazem-se sob inventarios, heranças, hypothecas, alugueis, notas promissorias, juros e caução de apolices. Compram-se predios e terrenos. Com o sr. Carmo, rua do Carmo 57, das 10 ás 5. (A 4854) S

FORNECE-SE pensão de casa de familia, feita com toucinho fresco; Fóra 70$, avulso 1$500, em casa 60$, avulso 1$200 e tem bons commodos; rua do Carmo n. 55-A, sob. (A 5564) S

FORNECE-SE pensão para fóra e acceitam-se hospedes avulsos; á rua Senador Dantas n. 36. (A 5807) S

FORMAS de palha ingleza, lizeret e tagal picout a começar de 11$. Só se encontra ali no Au Paradis e Maison Muguet, á rua 7 de Setembro 101 e 103. (A 5107) S

GRAMOPHONES e discos — Compram-se e trocam-se usados. Vendem-se discos a começar de $500 e gramophones a 25$, 30$. Concertam-se gramophones; rua Uruguayana n. 135. (B 446) O

MURURE' CALDAS

(ELIXIR)

Poderoso Depurativo Vegetal

INFALLIVEL na cura da SYPHILIS e suas horrorosas consequencias.

CURA rheumatismos
CURA nevralgias

GALERIAS douradas e pinturas, vendem-se inteiramente novas, á rua Buenos Aires n. 46, sobrado, das 11 horas em deante. (A 5686) S

HYPOTHECAS e outros emprestimos garantidos, a juros modicos, com J. Pinto; rua do Rosario 142, sobrado. (B 156) S

HYPOTHECAS na cidade e suburbios, grandes ou pequenas quantias, a juro modico, ha capitalista. Informa, por favor, o sr. Pimenta á rua do Rosario 147, sobrado, fundos. (A 5734) S

IMPOTENCIA — Cura-se com as garrafas de catuába, remedio vegetal, vindo do sertão do Ceará. Encontra-se na rua de Santo Christo n. 99. (A 4873) S

LONA impermeavel, vendem-se capas dos diversos feitios deste tecido, apropriado para viajantes; capas de borracha, fazem-se sob medida, recortam-se e concertam-se, na fabrica de H. Shayé, Avenida Gomes Freire n. 19. Tel. C. 1074.

LOMBILHO com cabeças de prata, chapa reforçada; nunca pisou animal, vende-se por 30$000; rua Lucidio Lago n. 21 — Meyer. (B 360) S

LADRÕES que protestam!!! Em assembléa geral, a associação "Ladrões" desta capital e suburbios, resolveram remetter solenne protesto ao sr. chefe de policia, contra o sr. Archangelo De Zordo "Gravador Relampago" estabelecido na Av. Rio Branco n. 155 (esq. Assembléa) julgando-se summamente compromettidos nas vendas de objectos roubados com marca nos mesmos, sendo que o "Gravador Relampago" grava por a insignificancia de 100 réis por letra qualquer joia ou artigo que represente um valor; Av. Rio Branco 155. (A 5715) S

IMPOTENCIA

Esterilidade, Neurasthenia, Insomnias, Espermatorrhéa.

Cura certa, radical e rapida no Gabinete Electro-therapico do

Dr. R. Neves da Silva

LARGO DA CARIOCA 10
Consultas de 1 ás 5

PENSÃO — Dá-se de casa de familia, á mesa e a domicilio; rua General Camara 178, sob. (A 5061) S

PADARIA — Traspassa-se uma, fazendo bom negocio, poucas despesas, desmancho regular. O motivo se dirá ao pretendente; informações com o sr. Pinto, no Moinho Fluminense. (B 422) P

PROMISSORIAS a juros de 10 % ao anno, com firmas commerciaes, empresta-se, á rua do Rosario 74, sala dos fundos, com o sr. Maia. (B 413) S

PEDE-SE roupa de familia ou rapaz solteiro para lavar com perfeição, a pessoa que queira dirija-se á rua do Riachuelo n. 367, quarto 11.

LINIMENTO MARINHO

preparação de resinas e essencias do Oriente, cura qualquer dôr em 5 minutos-R. 7 de Setembro 186

PÓ de arroz superior, 1 kilo 1$500. Pó de salão um kilo 1$500; rua Uruguayana n. 208. (B 372) S

PIANO — Compra-se um de bom autor. Offertas a H. Silva, Telephone 241, Villa. (B 392) S

PRECISA-SE saber que o unico preparado que limpa a cantaria e lhe dá o aspecto de nova, é o SALVATUS. Gamboa 30. (A 5863) S

PENSÃO — Em casa de familia de tratamento, acceitam-se dois ou tres pensionistas de mesa, garantindo-se optimo tratamento e presteza, por preço modico; Av. Rio Branco n. 57, 2º andar. (A 5916) S

PIANOS — Compram-se de qualquer autor de 1/2 armario, mesmo precisando de concertos; pagam-se bem; rua Theophilo Ottoni 147, loja. (A 5935) S

QUARTO — Cavalheiro estrangeiro precisa de um ou dois quartos...

ANTARCTICA

Recebem-se pedidos e encommendas destas afamadas cervejas no DEPOSITO á rua Riachuelo n. 92 (Empresa de Aguas Gazosas); entregas ao domicilio. Teleph. 2361. C.

DENTISTAS

DENTISTA — Coroas a 8$ e 10$; rua da Carioca 44. Tel. C. 5871. (A 5941) R

DENTISTA a 2$000 mensaes para obturação a granito, platina, curativos desde o primeiro dia. Trabalhos de chapa; coroas, pivot, etc., por preços minimos e trabalhos garantidos, na Auxiliadora Medica, na rua dos Andradas n. 85, sobrado, esquina da rua General Camara, telephone, norte 3157. (A 1690) S

PARTEIRAS

PARTOS e molestias de mulher. O DR. H. DE ANDRADA cura corrimentos hemorrhagias e suspensões; de modo simples, evita a gravidez nos casos indicados, fazendo apparecer o incommodo sem provocar hemorrhagia, tendo como enfermeira mme. JOSEPHINA GALLINDO, parteira do Hospital Clinico de Barcelona; consultas diarias, gratis aos pobres. Acceita clientes em pensão. Consultorio e residencia, rua do Lavradio n. 111, sobrado. Telephone 3815, Central. (A 5496) V

PARTEIRA Mme. Francisca Reis, diplomada pela F. de M. de Boston, faz apparecer a menstruação por processo scientifico e sem dor; trabalhos garantidos e preços ao alcance de todos, sem o menor perigo para a saude; trata de doenças do utero; r. General Camara, 110. Tel. 3.368, Norte, proximo da Avenida Central. Consultas gratis. (A 2011)

PARTEIRA e enfermeira mme. Mattos, diplomada nos dois cursos pela Escola Medico-Cirurgica do Porto — Faz partos, tratamento do utero e suspensões, preços sem egual. Consultas gratis das 10 ás 12 da manhã; rua dos Andradas n. 149. Tel. Norte 4779. (A 4882) S

Parteira Mme. Maria Josepha, diplomada pela F. de M. de Madrid, faz apparecer o incommodo por processo scientifico e sem dor, sem o menor perigo para a saude; trabalhos garantidos; preços ao alcance de todos; avenida Gomes Freire n. 77, tel. 3.642, Cent. Consultas gratis, defronte theatro Republica. (A 4501)

PARTEIRA MME. BARROSO, com longa pratica da maternidade; trata de molestias...

ALUGA-SE na rua Barão do Bom Retiro no 384, casa IV, com 2 quartos, 2 salas e luz e mais pertences. Chaves na mesma rua 390; trata-se na rua Gamboa, 303. (A 5648) M

ALUGAM-SE á rua Cabuçú, 147 2 boas casas, sendo uma com 3 bons quartos, banheiro esmaltado, por 101$, e outra com 2 quartos, por 63$000. (A 5638) M

ALUGAM-SE muito boas casas com todo o conforto e hygiene, na rua 8 de Dezembro n. 156. (A 5743) M

ALUGA-SE a casa da rua Vinva Claudio 506. (A 4870) M

ALUGAM-SE as casas na Villa Edmundo, duas salas, dois quartos, luz electrica, aluguel 56$; rua José Domingues 113, na Piedade. (A 5310) M

ALUGAM-SE as casas inteiramente novas da rua Magalhães Couto ns. 103 a 161, Meyer, com 2 salas, 4 quartos, banheira esmaltada, cozinha, despensa, tanque, superior installação electrica e sanitaria e grande terreno murado. Aluguel 110$ mensaes. Trata-se na rua da Candelaria n. 38, sob., com Sampaio. (A 5360) M

ALUGA-SE or 70$ boa casa tendo 4 quartos, 3 salas, etc., grande chacara dando bom renda. Só se aluga com contrato. Ver e tratar em Merity, com Lomba. (B 85) M

ALUGA-SE por 60$ uma casa propria para dois casaes; rua Teixeira Carvalho n. 14; chaves...

VENDEM-SE 2 barracões novos e bem construidos, na rua Bella Vista, no Morro da Favella. Informações com o sr. Balduino, aos domingos, na mesma rua ou com o 1º sargento Julião, no 1º regimento de artilheria. (A 5684) O

VENDE-SE bello predio proximo á rua do Uruguay, por 7 contos; tratar á r. dos Andradas, 8, loja. (A 4543) N

VENDE-SE um predio na rua Conde de Bomfim, um pouco acima da Muda, com porão habitavel, primeiro pavimento e sobrado. Jardim ao lado. Informações com João Machado, Praça Mauá n. 10, das 10 ás 16 horas. (A 4911) N

NICTHEROY

Compra e venda de predios e terrenos

COMPRAM-SE predios e terrenos bem localisados nesta capital, a quem pretenda vender. Informes detalhados á caixa 2, Jornal do Commercio, A. F. (A 5429) N

COMPRA-SE, em S. Christovão uma casinha em boas condições, mesmo em rua que não passe bonde, até a quantia de 5:000$. Cartas nesta redacção a A. P. S. (A 5806) N

VENDE-SE a boa casa da rua do Cajá n. 81, na estação da Penha. Trata-se na mesma. (A 5562) N

VENDE-SE uma bella chacara, com 7.500 metros quadrados, mais ou menos, toda plantada com esmero, innumeras arvores fructiferas, casa com commodidades, agua abundante, luz electrica e fogão a gaz. Preço, 22 contos de réis. Informações: telephone 475 Villa. Tratar na Estrada Real de Santa Cruz, 2779. Quintino Bocayuva, bonde de Cascadura á porta. (A 5712) N

VENDE-SE, por 9:000$, um predio na rua D. Carolina n. 38, em Botafogo; trata-se no mesmo. (A 5630) N

VENDE-SE lote terreno á 500$, em Cascadura, á rua tem agua e luz; tratar á rua Sanatorio, 140 Cascadura. (B 328) N

VENDE-SE um predio novo na rua Ernesto de Souza, Barão de Mesquita; tratar na rua Maria Amalia, esquina da rua Uruguay, botequim, com o sr. Barbosa. (A 5906) N

VENDEM-SE bons predios proprios para moradia ou renda de capital, preços de occasião nos bairros da Tijuca, Botafogo, Andarahy, Villa Isabel e suburbios; trata-se na rua S. Francisco Xavier, 487, casa 1. (A 5857) N

LINHO.. LINHO.. LINHO

Partidas para familias E TAPIS D'ORIENT

LEOPOLD STRASS — VENDAS A PRESTAÇÕES — Avenida Rio Branco n. 109 (Sala 2). Telephone 2314 (Não tem filial).

Dôr desapparece, uma só fricção de MARINHO LINIMENTO Rua 7 de Setembro, 186.

Catarrho dos pulmões Cura rapida com o PEITORAL MARINHO Rua 7 de Setembro, 186.

TRASPASSES

Achados e perdidos

Apolices perdidas

Perderam-se tres apolices da divida publica... Rio de Janeiro, 21 de novembro de 1917. P. Fernando Alvares de Souza.

SO' NA CABANA GAUCHA

RUA DA ASSEMBLE'A 79 — CHOPP 300 RE'IS — ALMOÇO E JANTAR

PREÇOS SEM COMPETENCIA.

250:000$

RHEUMATISMO

as dôres desapparecem em 5 minutos LINIMENTO MARINHO Rua 7 de Setembro, 186.

GONORRHEAS

Unico especifico que cura radical, as Pillulas de Bruzzi.

MEDICOS

DR. JULIO MIRABEAU

Consultas gratis

molestias dos olhos, ouvidos, garganta, nariz e doenças da pelle.

Dr. Alvino Aguiar

Dr. A. Monteiro

VIAS URINARIAS — Dr. Belmiro Valverde

Molestias das Senhoras — Dr. Valentim Bittencourt

DINHEIRO — Emprestimos com garantias ...; rua do Hospicio 77, sala 3.

Professores e professoras

INGLEZ

Ricardo Galli

Folhinhas, Blocks e Cartões de Felicitações PARA 1918 PAPELARIA QUEIRÓS, RUA DA QUITANDA, 60.

Creme de amendoas

DOENÇAS do figado, estomago e intestinos...

20 ANNOS DE SUCCESSO!

Molestias dos olhos, nariz e ouvidos — DR. NEVES DA ROCHA membro da Academia de Medicina do Rio de Janeiro, medico de diversos hospitaes desta cidade. AVENIDA RIO BRANCO 90. Residencia Barão de Icarahy, 17-Flamengo.

Casamentos

ESPLENDIDOS APOSENTOS MOBILIADOS

FILIAL DO HOTEL VICTORIA—Diarias 3$000 e 4$000

Rua 13 de Maio n. 25 Telephone Central 4793 — Defronte do Theatro Municipal

POR 3:500$, á vista, terreno proprio, 11 x 62, casa estylo moderno, vende-se a melhor vivenda da rua do Governo 37, em Villa Nova, Realengo, proximo da estação. Vale 5:000$000. (A 5759) N

PALACETE — Vende-se á rua Conde de Bomfim, moderno, centro de terreno, entrada para automovel; 7 quartos, 4 salas, etc. Informes, por favor, 951, mesma rua. (A 5711) N

TERRENO — Vende-se um magnificamente situado, na praça Sa...

VENDE-SE confortavel predio, proprio para familia de tratamento, com duas salas, cinco quartos, jardim, grande quintal, etc.; ver e tratar, á rua Bello Horizonte, 31, Rocha; preço 36 contos. (A 3035) N

VENDE-SE um lindo predio na cidade de Nova Friburgo. Informações na rua Theophilo Ottoni, 85, 1º andar e em Friburgo, na redacção do "Friburguense". (B 185) N

CONSTIPAÇÕES Tome PEITORAL MARINHO Rua 7 de Setembro, 186.

TOSSE Tome PEITORAL MARINHO Rua 7 de Setembro, 186.

MUTILADO

COLORINA — Tintura ideal, garantida, para restituir ao cabello a sua cor, original preta ou castanha — Preço 10$000, pelo Correio, mais 2$. Deposito geral, á rua 7 de Setembro n. 127, R. Kanitz.

UTERO
Colicas, falta de regras, dores nos ovarios, hemorrhagias, corrimentos, visitas dolorosas e irregulares, perturbações da edade critica, doenças uterinas, metrites, inflammações, hysteria, anemias. Curam-se com o SEDANTOL, remedio indispensavel ás senhoras de qualquer edade. Granado & Filhos, rua Uruguayana n. 91, e Granado & C., rua 1º de Março, 14 — Rio de Janeiro. (A 5560) S

MODISTA executa quaesquer encommendas com elegancia e perfeição. Preços baratos; Largo da Carioca, 17. Tel. 4701, C., esquina da rua da Carioca. (B 1) S

GRATIS consulta sobre todos soffrimentos, negocios e tudo mais que dezejar, carta com enveloppe sellado, subscriptado á Jehove, estação de Nova Iguassú, E. do Rio; attende-se em qualquer distancia ou Estado. (A 5672)

Hemorrhagias Curam-se com o ELIXIR DAS DAMAS, do dr. Rodrigues dos Santos. Deposito: S. Pedro n. 127. (A. 5.409)

Suspensões. Curam-se com o ELIXIR DAS DAMAS, do dr. Rodrigues dos Santos. Deposito: São Pedro n. 127. (A. 5.410)

DOENÇAS DO ESTOMAGO, INTESTINOS, FIGADO E NERVOSAS — ***DR. RENATO DE SOUZA LOPES, docente na Faculdade. Exames pelos raios X, do estomago, intestinos, coração, pulmões, etc. Tratamento da asthma — R. S. José 39, de 1 ás 4. — Res. Rua Voluntarios 33.*** (3240) F

IMPOTENCIA Dr. Araripe de Albuquerque. De volta dos Est. Unidos. Processo seu, garantido. Rua da Constituição n. 64, 1 ás 4. Telephone 1.380 C. (A 4000)

Sarnas Darthros e brotoejas — Curam-se rapidamente, com a BORALINA, á venda nas pharmacias e drogarias. Rua de S. Pedro, 127. (A. 5.411)

Modista Fazem-se vestidos chics, com bordados, em 48 horas, preços modicos; a jour e picot a $200; tel. 2.178, C. Assembléa, 117, sobrado, entre Av. e larg. Carioca. (A 5790)

PHARMACIA
Precisa-se de um rapaz com pratica e um servente (ambos com boas referencias). Rua Mariz e Barros, 304. (A 5919)

Sitio ou casa
Troca-se um sitio por uma casa em Botafogo, Cattete ou Jardim Botanico ou compra-se uma casa por 6:000$000, em um destes logares. O sitio tem boa casa, agua nascente, bananal e arvores fructiferas, que rendem 80$ por mez, logar alto e saudavel. Rio Grande, Jacarepaguá. Cartas nesta redacção para J. Almeida. (B 340)

Armazem em Botafogo
Aluga-se o magnifico armazem da rua Dezenove de Fevereiro, esquina de General Polydoro, completamente reformado, prestando-se para qualquer ramo de negocio. As chaves estão no predio contiguo n. 102 da rua Dezenove de Fevereiro e trata-se na rua da Piedade n. 38, em Botafogo, até ao meio-dia ou das 6 horas da tarde em deante, onde se darão todas as informações. (B 344)

SITIO
Vende-se um, com um rico pomar, rende de 1|3 de plantação, 2:000$, tem 50.000 ms., frente para duas ruas, tem vargem e morro, logar saudavel; trata-se na E. de Santa Cruz n. 345, Campo Grande. (B 379)

AOS DENTISTAS
Um dentista, diplomado pela Faculdade de Medicina desta cidade e habilitado pela Escola Franceza, com longo tirocinio e competencia, tambem formado em outra profissão liberal, acceita um contrato com um collega como auxiliar. Póde dispor de algumas horas diariamente. Cartas a F. N. Z., nesta redacção. (B 373)

AVISO
A acção entre amigos de um lavatorio de vinhatico, e de uma cama com lustro de arame, que devia correr no dia 6 de dezembro foi dissolvida. (B 408)

PETROPOLIS
Aluga-se uma boa casa com mobilia, muito perto da estação; informa-se na praça Tiradentes n. 74. (B 421)

ARMAZEM
Aluga-se uma boa loja para barbeiro, deposito de bebidas ou materiaes, faz-se contrato com quem pretender. Praça do Engenho Novo n. 161, informações ao lado por obsequio; trata-se na rua Dr. João Ricardo n. 80. (B 423)

Bom negocio
Charutaria, agencia de loterias, bonequeiro, armarinho e miudezas, situado em importante cidade do Estado de S. Paulo (E. F. C. B.), fazendo negocio superior, vende-se em boas condições. A venda é motivada por doença. Informações com o sr. Juvenio, rua General Camara n. 101. (B 436)

JACARÉPAGUÁ'
Casa de confiança e tratamento, dispõe de excellentes aposentos para familias que queiram veranear. Cartas a Arnaldo, no escriptorio deste jornal. (A 5855)

SALVATUS
Unico preparado que limpa a contento, dando-lhe um aspecto de novo. Amolece e arranca as tintas e vernizes antigos ou recentes. Limpa marmores, ladrilhos, azulejos e vasos sanitarios. E' util em toda a casa de familia. A' venda em toda a parte e na Gamboa 30. (A 5892)

SOCIO OU SOCIA
Precisa-se para um negocio limpo, de quantia de 4 a 5 contos, podendo com esta pequena quantia retirar 150 a 200 mil réis por mez, negocio serio, pois quem vae empregar o seu capital precisa saber e obter boas informações e conducta, tudo terá. Carta a esta redacção a S. L. (5863)

PHARMACIA
Vende-se uma das melhores do bairro de Botafogo. Cartas a Abreu, nesta redacção. (A 5884)

COPACABANA
Aluga-se um bom quarto com ou sem mobilia, a uma senhora só, dando entrada em toda a casa. Visivel das 9 ás 12 h. da manhã. Rua de Santa Clara, 25. (B 433)

"BRASIL-LUZITANIA"
Deixaram de fazer parte desta revista os srs. Antonio Cardoso de Guimarães Junior e H. Barbosa, ficando a mesma sob a exclusiva propriedade e direcção dos drs. Pedro Fonseca e Francisco Villanueva. Rio, 28 de novembro de 1917. — Dr. Pedro Fonseca e Francisco Villanueva. (A 5877)

ESCRIPTORIO
Alugam-se duas espaçosas salas proprias para escriptorio de companhia ou commissões; rua da Alfandega n. 111.

RHEUMATISMO E BLENORRHAGIA
Curou-se com o ELIXIR DE NOGUEIRA, do Phco. Chco. João da Silva Silveira, o sr. Octavio Gurgel Guedes, conforme declara em carta de 5 de setembro de 1913, enviada de Senador Pompeu — CEARA'.

Escrever á machina
Deseja aprender?
ESCOLA IDEAL
Curso Commercial
EM 60 DIAS!!!
Carioca 53. — TEL. C. 3921 (A 5938)

O MELHOR LAXANTE DIURETICO E DISSOLVENTE DO ACIDO URICO
Salvitae
CONTRA A GOTTA, RHEUMATISMO, PRISÃO DE VENTRE, DOR DE CABEÇA, BILIOSIDADE, INDIGESTÃO, DIABETES, DOENÇA DE BRIGHT
A' venda em todas as drogarias e pharmacias principaes
A' venda em todas as pharmacias e drogarias principaes. Representantes geraes para todo Brasil SCHOENE & SCHILLING, rua 1º de Março n. 23—Rio.

COMPRA-SE
Qualquer peça de porcellana antiga, á rua Ouvidor 88. (A 5331)

PLACAS
Em vidro gravado. Telephone n. 1785, rua Camerino 87. (A 1610)

LENHA
Em achas, metros cubicos, fazem-se grandes fornecimentos a preços razoaveis, tocos e feixes, proprio para fogões. Vende-se á rua Coronel Figueira de Mello n. 340. Telephone V. 3667. (A 5587)

Motor a gazolina Reversão
Vende-se um 20 H. P. fixos. Reversão 40 H. P. perfeitissimo estado, por 2:500$. Rua Affonso Penna, 96. (B 281)

EMPRESTIMOS
sob hypothecas de predios a nove e dez por cento ao anno. Trata-se com Neveill & C., RUA DO HOSPICIO 118. — TEL. N. 1801.

CASA
Familia de tratamento precisa de uma casa tendo no minimo 5 dormitorios e todo o conforto, preferindo-se nas proximidades da avenida Beira-Mar, Laranjeiras ou Santa Thereza. Paga-se até 700$000. Informações detalhadas para o dr. A. H., nesta redacção. (A 5757)

Pequeno cortume
Admitte-se um socio para um Cortume em pleno funccionamento, preferindo-se pessoa que entenda do ramo e que se encarregue da gerencia do mesmo. Tratar com o proprio, rua Maruhy Grande 97, em Nictheroy. (B 271)

UTERO Todas as molestias uterinas são curadas com o uso do ELIXIR DAS DAMAS, do dr. Rodrigues dos Santos — A' venda em todas as pharmacias e drogarias — Deposito: São Pedro, 127. (A 5404)

PETROPOLIS
Paga-se 1:200$000 adeantados, por tres mezes, por uma casa mobiliada, com tres quartos e mais dependencias, para familia de tratamento. Informações á Avenida Central, 11, 1º andar.

QUADROS
Magnifica collecção de quadros a oleo e aquarelas da celebre artista Madeleine Lemaire, assim como quadros a oleo, antiquissimos, de differentes escolas. Cedem-se a preços de occasião, na rua da Alfandega 68, sobrado. (A 5814)

Perigosa negligencia
Póde-se quasi affirmar que todas as vezes que se sente enxaquecas, dôres nas costas ou nas espaduas e, sobretudo, mão gosto na bocca de manhã ao levantar, o figado não está funccionando bem.

As pessoas nas quaes se manifestam esses symptomas, apparentemente sem importancia, estão bem longe de avaliar o que se passa no seu organismo e, por isso, delles não fazem caso.

E' MUITO PERIGOSA ESTA NEGLIGENCIA

e todos aquelles que assim procederem, estão arriscados a mais tarde soffrer as graves consequencias de não terem tido o necessario cuidado, logo depois dos primeiros indicios da molestia.

A demorada e imperfeita secreção de bilis pelo figado para o canal alimentar começa quasi sempre por provocar a prisão de ventre, enxaqueca, falta de appetite, azia, indigestão, dyspepsia, infartação depois de comer, ataques biliosos, impureza de sangue, perda de energia para o trabalho physico e mental, perda de memoria, cansaço, palpitação do coração, somno desassocegado, urina carregada, tristeza, debilidade geral, prostração nervosa, insomnia, hemorrhoidas, perda do poder sexual, etc.

"As Pilulas Universaes Melhoradas de Perestrello" são indicadas com a maior confiança, devido á excellencia de sua composição puramente vegetal. Não têm resguardo, não produzem colicas, por isso que agem brandamente. São purgativas e depurativas.

Preço: uma caixa, 2$500; uma duzia, 25$000.
Pelo correio: uma caixa, 3$; seis caixas por 13$ e 12 caixas por 26$000.
Vende-se em todas as drogarias e pharmacias e na "A' Garrafa Grande", &.

PERESTRELLO & FILHO
66 -- RUA URUGUAYANA -- 66
e na Avenida Passos 106, Pharmacia Freitas. Em Nictheroy, Drogaria Barcellos. Em Campos, Pharmacia Pacheco.
Não se acceitam sellos nem estampilhas.

Consurso de fazenda
Professor Luiz Antonio A. de Carvalho, prepara para esse concurso, rua Carioca 66, sobrado, ou rua Jorge Rudge 104. (B 427)

PHARMACIA
Precisa-se de um bom pratico que dê boas referencias. Informa-se na Drogaria Rodrigues, rua Gonçalves Dias. (B 341)

JOIAS
Platina 15$000
Ouro, prata, dentes e dentaduras usadas, ninguem deve vender sem ver os preços da Casa Marques de Oliveira,
RUA SACHET, 16
Chamados pelo telephone Central 5674.

GRANDE HOTEL VISTA ALEGRE
E RESTAURANTE
RUA DO AQUEDUCTO, 324
Santa Thereza
Tem excellentes commodidades para familias e cavalheiros, chalets independentes, onde encontram todo o conforto e asseio. Bem organizado serviço de restaurante, cosinha de 1ª ordem, direcção franceza. A 15 minutos da cidade, e a collocação do hotel faz ver o mais lindo panorama do mundo. Bonds á porta.
Telephone n. 603, Central.

INSTITUTO OPTICO CASA MADUREIRA — EXAME DA VISTA GRATIS — 95 RUA 7 SETEMBRO

RUTH
A VALSA DA MODA
Composição do apreciado pianista O. Siqueira (Tisco), preço 1$500. A' venda na secção "Chopin", 141, Rua 7 de Setembro, 141
Grande variedade em CANÇONETAS INFANTIS.

CINEMA
Vende-se:
1 projector Pathé, modelo 1914,
1 lanterna, idem, com lampada de aço e apparelho para projecção fixa,
1 motorzinho Pathé,
1 resistencia Pathé,
1 enroladeira Pathé.
Tudo com pouco uso. Informações com Leão, no Cinema Haddock Lobo, das 7 ás 10 da noite. (A 5864)

VIOLONCELLO
Vende-se ou troca-se por qualquer objecto que represente valor, um magnifico violoncello de autor, com 2 arcos e caixa. Rua 24 de Maio 48, estação do Rocha. (A 5853)

Cabellos brancos
FRISOLINA — Preparado ideal. Tonifica os cabellos, restitue a sua cor primitiva, ondula e extingue a caspa completamente, não mancha a pelle, nem é nocivo.
Preço, 3$000; pelo Correio, 5$.
Encontra-se em todas as casas de perfumarias. Depositario: Casa "A Noiva" — Rua Rodrigo Silva, 36.

PHARMACIA
Precisa-se de um moço com pratica; trata-se na rua S. Pedro 42. (A 5847)

A Religião Explicada
Segundo a Razão e o Bom Senso ou o verdadeiro christianismo. Preço 1$. Uruguayana 20. (B 440)

Molestias das gallinhas
A gosma, o gogo, a corysa e o rheumatismo das gallinhas, e de outras especies de aves, são combatidos com segurança pelo Corysol.
Com o uso deste preparado, as gallinhas engordam e a postura augmenta. Lata 2$500, pelo Correio, 3$500.
A' venda em todas as pharmacias, drogarias e na "A' Garrafa Grande", á rua Uruguayana 66, Perestrello & Filho.
Deposito, Avenida Passos, 106.

Casa Guiomar
CALÇADO DADO
120 — Avenida Passos — 120

13$000 — Superiores sapatos, em verniz, salto de sola, para senhora.
18$000 — O mesmo feitio, em pellica envernizada. Artigo finissimo.
23$000 — Ainda o mesmo genero, em pellica envernizada, salto a Luiz XV. Uma especialidade!

18$000 — Chics e superiores sapatos em kangurú envernizado, salto de sola, para senhora.
25$000 — O mesmo feitio, em pellica envernizada, salto a Luiz XV. Uma belleza!
E muitas outras marcas, que deixamos de annunciar por falta de espaço.
Pelo correio mais 2$000 para porte por par.

Sapatinhos de kangurú amarello, artigo lindissimo, para casa e collegio, modelo GUIOMAR — Creação nossa:

De 17 a 27	2$400
De 28 a 33	3$000
De 34 a 40	3$500

Pelo correio mais 1$000 em par.

Peçam catalogos illustrados que os remetteremos gratis e livre de porte. Os endereços devem ser claros e explicitos: nome, Estado, logar — para evitar extravios.

Pedidos a Graeff & Souza

MACHINAS
Vendem-se locomotivas, locomoveis, machina fixa. Um tractor a lenha, inglez, de 45 H. P. Um torno mecanico de 20,00 entre pontas e outras machinas. Trata-se com Luiz Caetano, rua General Pedra n. 43, das 7 ás 10 da manhã e das 15 ás 18 da tarde, todos os dias uteis. (B 303)

SALVADORA
A melhor tinta a agua. Hygienica, economica, bonita e sanitaria. A' venda em toda a parte e na Gamboa 30. (A 5856)

Regua de calculo
Completamente nova de A. W. Faber. Vende-se, 64 rua Buenos Aires 64, com o sr. Ricardo. (B 444)

Tratamento rapido, radical, racional e scientifico DAS
Feridas
A SANTOSINA (pomada seccativa) é o remedio aconselhado para o tratamento rapido, radical, racional e scientifico de qualquer ferida nova ou antiga.

A SANTOSINA desfaz as carnes esponjosas, madurece e faz rebentar os tumores venereos, os panaricios, os unheiros, os antrazes e os tumores de qualquer especie, sem ser preciso rasgal-os a ferro, impede-os de gangrenar e cicatrizal-os radicalmente.

Cura as chagas ou ulceras, os golpes e as cortaduras.

Desincha as inchações, taes como as erysipelas, as pernas inchadas, restituindo-as ao seu natural.

Cura as empigens com bolhas e vermelhidão, as destroe e ás sarnas.

A comichão desapparece em poucas horas com a applicação desta pomada.

Cura as hemorrhoides externas, allivia como por encanto o prurido ou comichão desesperada no anus e desfaz completamente os tumores hemorrhoidarios ou mamillos. Cura as queimaduras.

Esta pomada é muito fresca, não exige resguardo e deixa trabalhar. Preço 2$500. Pelo Correio 3$500.

Encontra-se nas seguintes casas:
A' Garrafa Grande, drogarias Granado & Comp. Carlos Cruz, J. Rodrigues, Oliveira Cruz, Berrini e Alfredo de Carvalho.
Em Nictheroy: Drogaria Barcellos. Em Campos, pharmacia Pacheco.
Deposito: AVENIDA PASSOS, 106.

Cartomante perita
Mme. Tagild diz o passado, presente, e prediz o futuro. Aconselha para a realização de qualquer negocio, como sejam: casamentos difficeis, reconciliações, embaraços commerciaes, etc. Consultas, das 12 ás 17 hs., ás terças e sextas-feiras, rua Maurity, 17. Nictheroy. (B 3)

Rua dos Arcos - Lapa
Aluga-se o magnifico primeiro andar do predio 41, com duas salas, quatro quartos e mais commodos, tudo muito limpo. Somente para familia. Está á vista dos pretendentes. Trata-se no beco da Lapa dos Mercadores n. 12, esquina da rua do Rosario. (A 5614)

Commissões, Consignações e Conta Propria
Oscar MAIA
Escriptorio Rua Hospicio 30
Telephone 4579 N.
Trapiche, Rua da Gamboa n. 327
(Em frente a Maritima)
VENDAS DE SAL
Estrangeiro e Nacional
COUROS SALGADOS
Compras e vendas. Couros verdes, seccos, salgados. Encarrega-se de beneficiar, salgar, envenenar, embarcar e estivar.
Compram-se conhecimentos da Alfandega, Estrada de Ferro e qualquer mercadoria. B 438

CALDEIRA
Vende-se uma em perfeito estado, com 3 metros de comprimento, por 1 metro e 80 de altura, tendo 100 tubos de 3 1|4", para 50 cavallos de força. Trata-se com Ferreira & Brandão, rua dos Andradas n. 82, Campos. (A 4313)

DINHEIRO
Emprestam-se pequenas quantias com garantia de promissorias, a empregados no commercio, bancos, companhias, etc. Rua S. Pedro n. 14, 1º andar. Telephone Norte 2455. Novaes. (B 155)

Gymnasio Federal
Estabelecimento de ensino militarmente organisado
FUNDADO EM 1913
Director technico: DR. OLIVEIRA DE MENEZES

Cursos: PRIMARIO, COMPLEMENTAR, SECUNDARIO E RECORDATIVO DE MATHEMATICAS.
Corpo docente constituido por illustrados professores da Escola Militar, do Collegio Militar, do Collegio Pedro II e por outros não pertencentes aos Institutos officiaes, mas habeis professores em antigos e conceituados estabelecimentos particulares.

Aulas praticas de Francez regidas pelo conhecido e abalisado professor Dr. ALPHONSE LEVY (parisiense nato)

Secção de Mathematica sob a regencia dos jovens e habilissimos engenheiros militares, Tenentes ANTONIO JOSE' OSORIO e AGRICOLA CAMARA BETHLEM, professores na Escola Militar.

Aulas praticas de Sciencias Physicas e Naturaes — sob a competentissima direcção do illustre clinico e reputadissimo pedagogo Dr. OLIVEIRA DE MENEZES, cathedratico por concurso, no Collegio Pedro II.

Curso Primario e Complementar aos cuidados de especialistas capazes de transmittir aos da tenra edade os ensinamentos indispensaveis.
Instrucção militar diaria: Bandas de musica, corneteiros e tambores, constituidas pelos proprios alumnos.

Caderneta de reservista do Exercito ao fim do curso Gymnasial
Os cursos primario, complementar e secundario funccionam de 15 de janeiro a 15 de dezembro; o curso recordativo de mathematica, de 1º de novembro a 28 de fevereiro.
Outras informações na secretaria do Gymnasio:
RUA 24 DE MAIO N. 355
RIACHUELO — Telephone Villa 2150

Theatro Republica
Bilhetes para a companhia Lyrica, na Estação Theatral edificio do "Jornal do Brasil". (A 5376)

CARTA
D. Annita Ferreira tem uma carta na redacção deste jornal. (A 5701)

GOBELINOS
ULTIMA NOVIDADE EM LEQUES DE PAPEL
MEIAS, LUVAS E BOLSAS
LUVARIA GOMES
Travessa de S. Francisco, 38
TELEPHONE 2.439 — Central

Coalho para leite
Marcas "Halley" e "Buffalo", em pó e liquido, artigos de absoluta confiança. Depositarios: Silva Assumpção & C., rua General Camara 131. Rio de Janeiro.

Mme. VAGUIMAR LANZONY
Rua Souza Franco n. 210, antigo 72. Continua com seus trabalhos de costuras e bordados ás ordens de suas amigas e freguezas, Villa Isabel. (A 5.336)

CLINICA CIRURGICA
DR. CRISSIUMA FILHO, cirurgião da Santa Casa, com longa pratica e dispondo de installações apropriadas, trata com especialidade doenças que necessitam de operações cirurgicas; taes como as dos apparelhos urinario e da geração do homem e da mulher; tumores de ventre, seios, hernias, hemorrhoidas, etc. Consultas diarias ás 10 horas, á rua Riachuelo 302, e nas terças, quintas e sabbados ás 2 horas, á rua Rodrigo Silva 7.

Suspensão
PILULAS UTERO OVARIANAS
Cura toda e qualquer suspensão com a maior rapidez. Innumeros attestados medicos. Approvadas pela Directoria de Saude Publica. Vende-se só na Drogaria Carlos Cruz & C. — 7 de Setembro 81. (A 5426)

VIGOR CAPILAR MORGADO
Tem cabellos brancos? use Vigor Capilar Morgado; tem caspa? Vigor Capilar Morgado; cáe-lhe o cabello? Vigor Capilar Morgado. Garante-se o resultado. A' venda em pharmacias, drogarias e perfumarias. Depositarios: Garrafa Grande, Uruguayana n. 66 e Araujo Freitas, Ourives 88, preço 3$. (A 5387)

RIO DE JANEIRO BRANCH
The National City Bank of New York
We have received telegraphic advice that the Government of the United States of America are now offering the novel and exceptionally attractive UNITED STATES WAR SAVING CERTIFICATE.

U.S.$100. — certificate costs U.S.$82.40.

Redeemable in 5 years at par ($100.-) or at any time at the option of the Government upon 10 days notice. Interest 4 % per annun compounded quarterly.

Return on investment if carried to maturity about 9 % *per annum*.

Subscription limited to U.S.$1000. — per value for any one person.

The National City Bank of New York, Rio de Janeiro Branch, Rua da Alfandega 21, will accept subscription free of commission changes.

Lancha a gazolina
Vende-se uma em bom estado, motor francez Darrac, 18 H. P., circulação dagua doce; endereço Charles Francez, 353, Praia da Freguezia, I. do Governador. (A 5529)

Medicina Estrangeira
Consultas gratis reclame medicos chegados Europa — Curam todas molestias processos novos. 9 manhã ás 8 noite. Rua M. Floriano, 43. (A 2750)

CARTEIRAS
Vendem-se carteiras escolares pés de ferro, cadeiras, moveis avulsos e mobilia de sala de jantar, muito barato, rua Frei Caneca n. 7 a 11, Casa Encyclopedica. (B 252)

MOVEIS
Compram-se e vendem-se moveis novos e usados, tapetes, louças e mais objectos. Chamados telephone 4464, Central, casa Teixeira, rua Marangua-pe 36, loja. (A 5602)

The Berlitz School of Languages
AVENIDA RIO BRANCO N. 110 -- 4º ANDAR
EDIFICIO DO "JORNAL DO BRASIL"
Novas aulas de inglez e Francez pelo methodo Berlitz, o mais pratico e rapido

A' BOTA FLUMINENSE
Grande Liquidação de fim de anno
Grande reducção nos preços

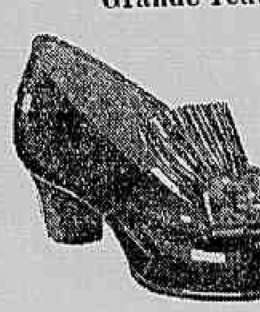

SAPATOS de lona branca de ns. 27 a 33
5$000
E
5$500

14$ — 15$000 — Bonitos e muito fortes sapatos em pellica envernizada, feitio Leque, salto de couro, egual o modelo acima, ns. 32 a 40.

Vendas por atacado e a varejo

RUA MARECHAL FLORIANO, 109
123, Canto da Avenida Passos, 123

INGLEZA
Moça ingleza ensina senhoritas fallar inglez em pouco tempo. Paulino Fernandes, 43, Botafogo. Teleph. Sul 2996. (A 3612)

Funileiros
Precisam-se de bons officiaes de bancada. Rua do Hospicio 261. (B 135)

VERMIOL RIOS
SALVADOR DAS CREANÇAS

E' o unico VERMIFUGO-PURGATIVO de composição exclusivamente vegetal, que reune as grandes vantagens de ser positivamente INFALLIVEL e completamente INOFFENSIVO.

Póde-se com toda confiança administral-o ás creanças, sem receio de incidentes nocivos á saude. Sua efficacia e inoffensividade estão comprovadas por milhares de attestados de abalisados medicos e humanitarios pharmaceuticos.

A' venda em todas as pharmacias e drogarias. Depositarios: Silva Gomes & C., rua S. Pedro, 42. (A 5605)

Collegio
Vende-se um antigo e bem frequentado collegio, situado num dos melhores bairros desta cidade. Informações á rua General Camara n. 159, 1º andar. (A 2641)

ZINCO
Vendem-se em folhas, á rua Souza Franco 43, Villa Isabel. (A 5691)

O BOM FUMADOR não quer mais fumar outro **PAPEL DE CIGARROS** do que o de **BRAUNSTEIN frères — PARIS**
Fornecedores do Estado Francez e das principaes fabricas brazileiras
Zig-Zag
para PAPEL de CIGARROS em RESMAS e BOBINAS
Fora de Concurso: LONDRES 1908 — TURIN 1911
FUMADORES, Exijam em todas as tabacarias o **Zig-Zag**

Pequena fazenda
Vende-se uma com todas as commodidades, logar muito saudavel. Informações com Americo Borges Moreira, estação de Leitão da Cunha, E. do Rio. (A 4678)

MADEIRAS NACIONAES
Vigamentos, caibros, ripas, pernas para cercas, divisões, etc., vendidas directamente, preços razoaveis, rua de S. Pedro n. 217. Tel. N. 3782. (A 5721)

A CURA DA IMPOTENCIA
AS GOTTAS ESTIMULANTES.
é o unico preparado até hoje reconhecido como infallivel na cura da **IMPOTENCIA EM QUALQUER PERIODO.** Para que mais rapida seja a cura, é preciso addicional-as a um calice de **VINHO TONICO**, do Dr. Bettencourt, um dos mais poderosos reconstituintes do organismo humano. Preço, 10$000. A' venda: drogarias Berrini, J. M. Pacheco e Araujo Freitas & C. (5801)

Creada para Manáos
Deseja-se contratar para Manáos em companhia de uma familia, uma pequena de 14 annos, paga-se a passagem. Para mais informações, carta a esta redacção, a S. J. (A 5702)

ARRUMADEIRA-COPEIRA
Precisa-se de uma moça para arrumar e servir mesa, para casal sem filhos. Paga-se bem; tem preferencia quem souber coser um pouco. Ladeira do Meirelles 24, Santa Thereza. (A 5678)

RAIOS X
Consultas com exame 20$000
Photographias por preço fixo e modico
Dr. Jorge A. Franco
Largo da Carioca, 15
Das 2 ás 5 (A. 3361)

Loterias da Capital Federal
Companhia de Loterias Nacionaes do Brasil. Extracções publicas, sob a fiscalização do Governo Federal ás 2 ½ e aos sabbados ás 3 horas á
RUA VISCONDE DE ITABORAHY, 45

HOJE	Amanhã
340 — 39ª	352 — 7ª
20:000$000	— 15:000$000 —
Por 1$600, em meios	Por 700 réis, em inteiros

Sabbado, 15 do corrente, ás 3 horas da tarde
309 — 65ª
50:000$000
POR 1$000, EM QUINTOS
GRANDE E EXTRAORDINARIA LOTERIA DO NATAL
SABBADO, 22 DO CORRENTE
A's 3 horas da tarde — Novo Plano — 347 — 2ª
1.000:000$000
Por 56$000, em octogesimos de 700 réis.

N. B. — Este importante plano, além do premio maior, distribue outros premios de 100:000$, 20:000$, 10:000$, 5:000$, 2:000$, 1:000$ e 480$000.

Os pedidos de bilhetes do interior devem ser acompanhados de mais 700 réis para o porte do Correio e dirigidos aos Agentes Geraes: NAZARETH & C. — Rua do Ouvidor n. 94 — Caixa n. 817. Ender. Teleg. LUSVEL, e na Casa de F. Guimarães, rua do Rosario n. 71, esquina do beco das Cancellas, Caixa do Correio 1.273.

NAZARETH & C.
Unicos agentes geraes da Companhia de Loterias Nacionaes do Brasil
RUA DO OUVIDOR N. 94
Os nossos freguezes do interior não deverão hesitar um momento: mandem-nos quanto antes os seus pedidos para a magnifica LOTERIA DO NATAL, acompanhados de mais 700 réis para o porte do Correio
LOTERIA DO NATAL 1.000:000$000

Preços dos bilhetes. . . .		
	Inteiros em quintos	57$800
	Inteiros em octogesimos . . .	56$000
	Octogesimos	$700

81 — Rua Assembléa — 81
Aluga-se o sobrado. Vendem-se os moveis e o consultorio do dr. Romero. (A 3335)

Vende-se o consultorio
do dr. Romero e os seus moveis; aluga-se o sobrado, Assembléa, 81. (A 3 336)

"O PILOGENIO" serve-lhe em qualquer caso

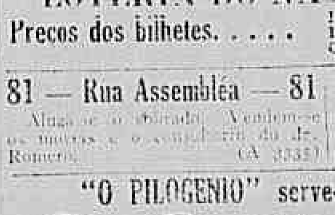

Se já quasi não tem, serve-lhe o PILOGENIO, porque lhe fará vir cabello novo.
Se começa a ter pouco, serve-lhe o PILOGENIO, porque impede que o cabello continue a cair.
Se ainda tem muito, serve-lhe o PILOGENIO, porque lhe garante a hygiene do cabello.
AINDA PARA A EXTINCÇÃO DA CASPA
Ainda para o tratamento da barba e loção de toilette — O PILOGENIO —
SEMPRE O PILOGENIO! — O PILOGENIO SEMPRE!
A' venda em todas as pharmacias, drogarias e perfumarias.

PRAIA DO FLAMENGO 84
PENSÃO PETROGRADO
Alugam-se bons aposentos para familias e cavalheiros, a preços de [illegible]. (A 3690)

VENDE-SE
o predio da rua Itapirú n. 20 (estalado). Chaves no n. 21, casa II. Trata-se directamente com o proprietario. (A 5754)

MAES EXTREMOSAS se quizerdes preservar os vossos queridos filhinhos das molestias da pelle que os affligem, banhae-os com o SABONETE DE RIEGER. — Rua S. Pedro, 127. (A. 5-403)

Armação para escriptorio
Vende-se uma envidraçada de luxo, na avenida Rio Branco numero 25. (A. 5.472)

Ponto á jour e picot
Metro desde 200 réis. Rua Gonzaga Bastos 168, Aldeia Campista. (A 5639)

Banco Mercantil do Rio de Janeiro
67, Rua Primeiro de Março, 67
Presidente — João Ribeiro de Oliveira Souza
Director — Agenor Barbosa
Banco de Depositos e Descontos
FAZ TODAS AS OPERAÇÕES BANCARIAS

MUTILADO

ODEON

HOJE - Ultimas sessões - HOJE

DOROTHY PHILLIPS

bella e artista, triumpha em

TRAGICO TRIUMPHO

talvez a sua mais linda creação.

A celebre carioata HENRY GALE é a protagonista da esplendida comedia

O DUQUE DE AVANÇA

E o espectaculo termina com

Gaumont-Actualidades (N. 34)

Com os seguintes quadros:

ACTUALIDADES GAUMONT N. 34

Mr. Emile Basly, deputado por "Pas de Calais" e administrador de Lens, volta á sua Patria, apos longos mezes de captiveiro.
PARIS. — Chegada de um novo contingente de tropas americanas.
INGLATERRA. — O Rei e a Rainha, na Abbadia de Westminster.
INGLATERRA. — Entretenimento innocente dos soldados feridos.
OAKLAND. — O navio "Talbot" é deitado ao mar.
NEW-YORK. — Assentamento da estatua da "Electricidade" sobre o novo edificio dos Correios e Telegraphos.
BAYONNA. — Experiencias de um typo novo de Caça-Submersiveis.
ESTADOS UNIDOS. — Um comboio de viveres para o Exercito.
ESTADOS UNIDOS. — A maior Bandeira Americana que existe
PARIS. — Divertimento aquatico.
S. CLOUD. — No hospital Canadiano, tem logar uma sympathica festa, em beneficio dos feridos.
E' galardoada com a Cruz da Legião de Honra Madame Maitre.
CASTELLTERSOL (perto de Barcelona). — Funeral de S. Ex. D. Enrique Prat de la Riba, individualidade politica.
HESPANHA. — Através dos acontecimentos:
Sr. D. Marcelino Domingos, deputado republicano de Tortosa.
Sr. D. Pablo Iglesias, deputado, chefe do partido socialista.
Cruzador "Reina Regente", fundeado no porto, em previsão de alteração da ordem.
LONDRES. — Os Soberanos Inglezes e Mr. Lloyd George, assistem ao desfile das tropas americanas.
BERKELEY (California). — A vida ao ar livre. Familia de um sabio americano, que affirma praticamente ser, a "Vida ao ar livre", Saude do Corpo e do Espirito.

Amanhã — Um trabalho de **ITALA-FILMS** — A fabrica italiana de maiores triumphos, que nos apresenta um trabalho de folego, de sensação, de arte e belleza **O "INCENDIO DO ODEON"—Paris.**

PALACE THEATRE

Grande companhia gymnastica, equestre e acrobata
— DIRIGIDA —
Por JOSE' FLORIANO PEIXOTO
O MELHOR CONJUNTO
ACTUALMENTE NO BRASIL
Director de pista, Mr. LECCUSSON

Hoje — A's 8 3|4 — Hoje

Programma completamente novo

Grande successo do TRIO — — FLORIANO — —

Amanhã — **Matinée**

DEDICADA A' SOCIEDADE ELEGANTE

com distribuição de bonbons ás creanças

Preços — Frizas, 20$; camarotes, 15$; cadeiras de 1ª, 3$; cadeiras de 2ª e balcão, 2$; geral, 1$000.
Os bilhetes acham-se á venda na bilheteria do theatro, das 10 horas da manhã em deante. (A 5065)

S. JOSE'

Empreza Paschoal Segreto

Companhia nacional fundada em 1 de Julho de 1911 — Direcção do actor Eduardo Vieira — Maestro José Nunes

HOJE — QUARTA-FEIRA, 5 de dezembro de 1917

3 — sessões — 3

AS 7, 8 3|4 e 10 1|2

A patriotica revista de Octavio Rangel e musica de Raul Martins

O ESPIÃO

Comperes — Caetaninha (o caipira), João de Deus e Moller (o espião), Octavio Rangel.
Hilariante desempenho de ALFREDO SILVA no *Tibúrcio Valente*.

Amanhã — O ESPIÃO.
Em ensaios — "Pega o boche".
DOMINGO — No S. Pedro — O ENTERRADO VIVO.
(A 5682)

CINE PALAIS

ULTIMO DIA

A SANTA CAUSA DA PATRIA

GUERRA A' ESPIONAGEM

Uma fita que empolga e faz vibrar: que interessa e deleita

AS CALÇAS DO JUIZ

Historia super comica dos apuros de um magistrado
Fabricação da KEYSTONE

HOJE pela ultima vez

CINE PALAIS

Uma alma pura e nobre pode ser sacrificada, sim, mas não é culpada nunca!

NUME TUTELAR

o grande film apresentado

Amanhã

pela **Triangle Films**

glosa o thema supra através scenas de uma dramaticidade empolgante, quadros em que a arte da encenação triumpha, já nas scenas de interior em DECORS do maior luxo, já nos ambientes de ar livre aproveitando as galas infinitas da Natureza.

PROTAGONISTA:

Miss BESSIE BARRISCALE

uma actriz cujos effeitos são obtidos sem artificio, pelo mero reflexo da sua poderosa capacidade de sentir e communicar o seu sentimento

BANHOS EXCENTRICOS

Prodigiosa receita da pharmacia «Keystone» contra os males da tristeza

FORMULA: — para injecções intra-venosas:

Humorismo	3,00 ks.
Imaginação	200 ks.
Phantasia — licor	40 ks.
Audacia	AD LIBITUM
Disparate	QUANTUM SATIS

Misture e mande! para applicação na veia comica de todos os apreciadores do

CINE PALAIS

PATHE'

Inicio das sessões: 1—2—3—4—5—6—7—8—9 e 10 horas

SEIS ACTOS FOX — O espectaculo de escól

HOJE - A actriz das mil expressões - HOJE

GLADYS BROCKWELL

Um thema profundamente verdadeiro, estudado com requintado apuro, apresentado no ambiente adequado, enscenado com a impeccavel perfeição da insuperavel Fabrica da Moda, a FOX:

Honrar e Obedecer

Uma lição bem indicada pelas **duas palavras suggestivas** do titulo.
Honrar o nome, o passado, familia, a si mesmo...
Obedecer ás leis da sociedade, do Mundo, dos homens...

GLADYS BROCKWELL, a mais notavel artista da constellação Fox, coadjuvada pelos mais perfeitos actores da comedia dramatica americana, fará sentir todo o terrivel dilemma de saber em certos casos conciliar os dois sentimentos e com supremo requinte ensina a **HONRAR E OBEDECER.**

Amanhã — Ultimo espectaculo da série triumphal

RAVENGAR

11º episodio: **O Segredo Tenebroso** "O cumulo do interesse"
12º episodio: **A Hora da Justiça** "A victoria do Direito e Justiça"
Terminação do film que maior successo no genero tem alcançado!!

Segunda-feira! Segunda-feira!

O ESPIÃO

O espectaculo mais impressionante que se tenha apresentado!
7 actos inexcediveis pela FOX FILM CORP.

Protagonista: **Dutin FARNUM**
(o irmão do celebre William Farnum)

ALERTA!

William Fox, chefe da mais artistica e possante organização cinematographica, editor dos melhores espectaculos e das mais bellas scenas, tem justo orgulho em **prestar relevante serviço patriotico**, desvendando para todos os povos pela forma mais suggestiva: — "Os segredos e methodos do formidavel serviço de espionagem da Allemanha."

Cinema AVENIDA

Primeiro exhibidor, no Brasil, dos celebres films Paramount—D'Luxo

O salão da elite. Ventilação perfeita. Orchestra de damas na sala de espera. Luz, musica e flores

HOJE — Ulti o dia — HOJE

Em que se exhibe no mais chic cinema do Rio, o mais bello programma da semana

A FELICIDADE DE TRES SENHORAS

O film de maior e mais ruidoso exito! Seis actos magistraes e vigorosos com que a Paramount, a marca da moda apresentou no Rio dois novos e notaveis elementos do seu incomparavel elenco, a seductora actriz

MYRTLE STEDMANN

e o grande actor

HOUSE PETERS

Completa este extraordinario programma o film de assumptos nacionaes de palpitante actualidade

Cine Jornal n. 3

da Nacional Film

Amanhã! Amanhã!

Outra novidade sensacional! Outro successo, outro triumpho!

Mais um novo duo de artistas da Paramount, o grande actor

Carlyle Trackwell

e a seductora actriz

INA CLAIRE

no pujante film em 6 longas partes

A princeza Alexia

de agrado seguro no Rio como succede em Nova York onde ainda está em exhibição nos principaes cinemas com formidavel successo!

Todos amanhã ao Avenida, emporio das novidades e detentor dos melhores programmas.

Amanhã! Amanhã!

Brevemente, o genial tragico japonez HAYAKAWA, na sua ultima e formidavel creação, DESDEM DE VIRGILIO.

Paramount-D'Luxo. S. José, 57. Tel. 5070 C. B 451

A ESCULPTORA DE THEBAS

Film de arte em 5 partes extensas serie de ouro, Pathé

THEMA — A força do amor entre duas almas jovens, desde o Egypto, 2500 annos antes de Christo, até nos nossos dias.

Scena Principal — O authentico sacrificio da virgem de Thebas devorada pelos Jacarés sagrados do Nilo.

Artistas principaes — A formosa actriz MARIANNA BELL e o forte actor João Renc

Amanhã no

PARISIENSE

ULTIMO DIA

Hoje — O grande successo! Cinco actos fortes

FATALIDADE!

O drama da paixão e do crime creado por

Geraldine O'Brien

EXTRA — **Cine-Jornal**

Horario: 1,30, 2,20, 3,40, 5 h., 6,20, 7,40, 9 h. e 10,15.

NO PARISIENSE

Cinema IRIS

Empresa J. Cruz Junior — Rua da Carioca ns. 49 e 51

HOJE — ULTIMO DIA — HOJE

FRANCIS FORD no grande drama

Quem era o outro homem?

5 actos

E o admiravel artista [illegible] 2 papeis — Elle é o espião, mas a sua grande parecença com outro, fal-o assumir o papel de detective que desnorteia os culpados!

O ultimo acto

5 actos

é um trabalho da BRADY FILMS — Um drama em que se prova que — SOMENTE O CASAMENTO PRENDE O HOMEM

NÃO DESCANSAMOS... Segunda-feira — Inicio de um film em series (15) que causou barulho nos Estados Unidos! — OS MYSTERIOS DE MYRA. (A 5668)

AMANHÃ

Bellos e sensacionaes os 2 episodios de

O FANTASMA PARDO

O Meteoro (11º)
O annel envenenado (12º)

THEATRO RECREIO

EMPRESA JOSE' LOUREIRO
Companhia de Operetas e Revistas
Direcção HENRIQUE ALVES

-:- HOJE -:-

2 SESSÕES — A'S 7 3|4 e 9 3|4

O MAIOR EXITO DA EPOCA
A celebre peça em dois actos e nove quadros,

A AGUIA NEGRA

OLGA MULLER, espiã allemã — ADRIANA NORONHA

Amanhã, ás 7 3|4 e ás 9 3|4

A AGUIA NEGRA

Em ensaios — A fantasia satyrica — A FEIRA DAS VAIDADES (A 5934)

Theatro Republica

EMPRESA JOSE' LOUREIRO
Companhia Lyrica — Direcção do Maestro DE ANGELIS

HOJE - 8 3|4 - HOJE

A opera

CARMEN

Protagonistas: Rina Agozzino, José Bergamaschi, De Franceschi, Fiore, Cacioppo, etc.

AMANHÃ — **Boheme**

Rodolpho — BALDRICH

Preços — Frizas e camarotes, 20$; cadeiras de 1ª e balcão, 3$; cadeiras de 2ª, 2$; galeria, 1$000.

BILHETES A' VENDA NO THEATRO (A 5934)

Quereis conhecer

Um prodigio que finda e um portento que começa?

VINDE

Amanhã ao

IDEAL

[illegible] RAVENGAR [illegible]

PATRIA

[illegible] pela actriz dansarina americana

Mme. Vernon Castle

[illegible]

Vernon Castle em **PATRIA** fará vibrar o vosso systema nervoso no insulflo de infinitas e fortes emoções!... Um prodigio que finda, um portento que começa, que asseguram ao Ideal a continuação da sua carreira de triumphos!... Um dia mais de anciedade!... 24 horas de espera apenas!...

Amanhã — Amanhã

No **IDEAL** somente

A 5977

CINEMA IDEAL

HOJE SÓMENTE HOJE

Prestae attenção nas duas colossaes obras que apresentamos

O Astro Rei da Cinematographia FOX FILM apresenta a notavel e apreciada actriz

GLADYS BROCKWELL

[illegible] PECCADO DE MÃE [illegible]

HONRAR E OBEDECER

6 longos actos

Outro artista de fama universal

Mauricio Feraudy

um dos mais reputados membros da Academie Française, representa a comedia de costumes sociaes,

CRESUS

5 actos em que o eminente actor tem uma das suas mais elevadas creações.

Amanhã Amanhã

O verdadeiro e mais importante acontecimento do anno cinematographico—O RECORD dos RECORDS

A conclusão do super-mysterioso

Ravengar?

nos dois ultimos e imponentes capitulos que offerecem um desfecho emocionante e agradavel.

No mesmo programma — Inicio do formidavel e ultra-possante romance de actualidades em folhetim **PATRIA**, pela formosa e audaz actriz dansarina americana VERNON CASTLE

A 5976

MUTILADO